



Living



Living





Living



Living





Cozinha



Cozinha





Cozinha



Cozinha





Varanda



Lavabo





Escritório



Escritório





Escritório



Suíte 1





Suíte 1



Suíte 1





Suíte 1



Suíte 1





WC Suíte



WC Escritório





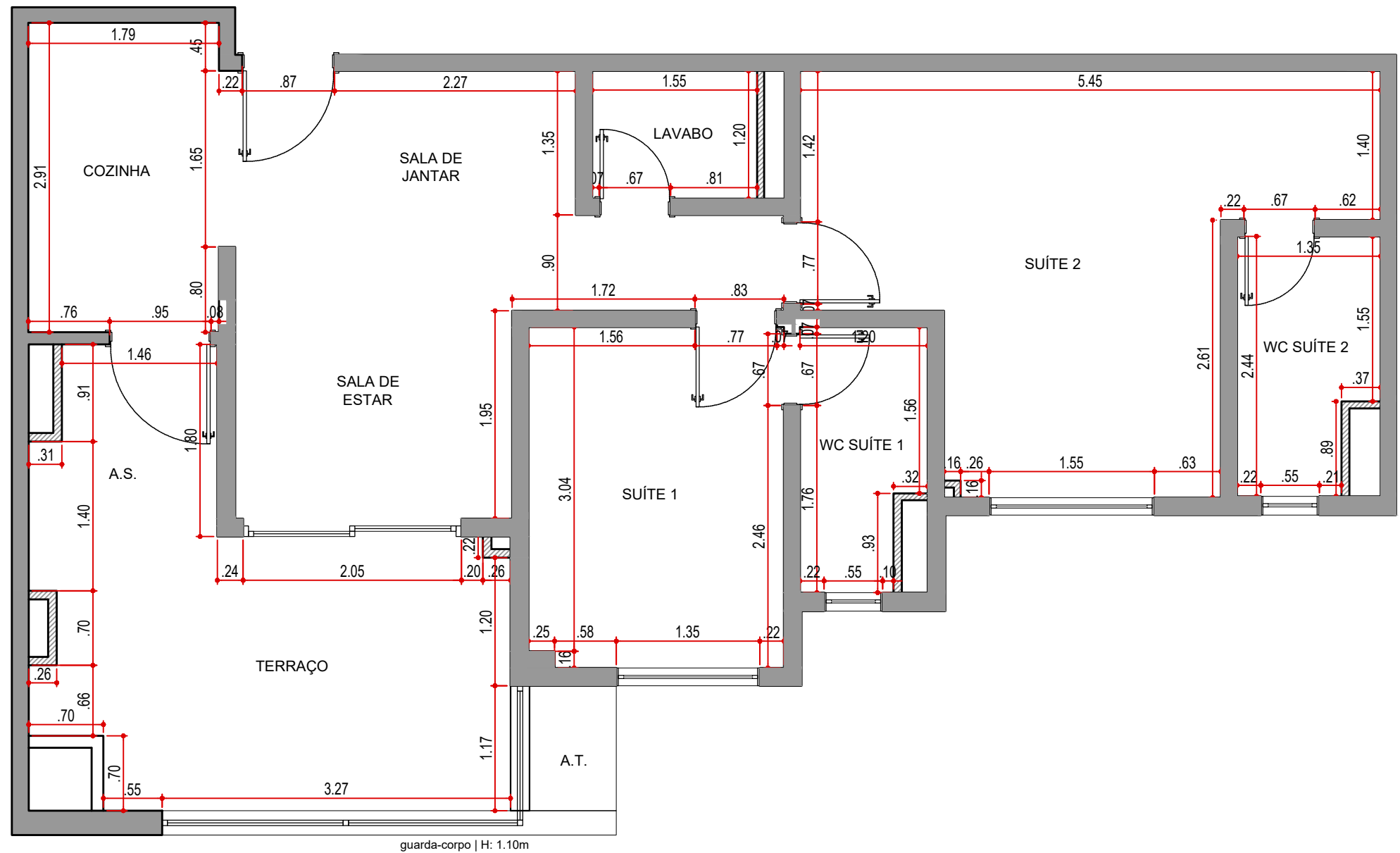

PLANTA DE LEVANTAMENTO  
ESCALA 1:50

#### LEGENDA

NOME/ ENDEREÇO OBRA

**Apto. Carol e Regis**

AV. CARLOS CALDEIRA FILHO, 37  
Torre A2 | Apto 102 | 1º Andar - São Paulo

CLIENTE

CAROL E REGIS

ASSUNTO  
PLANTA

LEVANTAMENTO

DATA INICIAL FASE

25/11/2025

FOLHA

01/38

Entrega	xx/xx	xxxxxxxx
REVISÃO	DATA	DESCRIÇÃO



ARQUITETURA

CAU nº A267885-3

na.arq@outlook.com

naarquitectura.escriptorio@gmail.com

SAO PAULO SP

TEL +55 11 94505-7331

#### NOTAS!

- TODAS AS MEDIDAS DEVERÃO SER CONFIRMADAS NO LOCAL PELOS CONTRATADOS ANTES DA EXECUÇÃO;



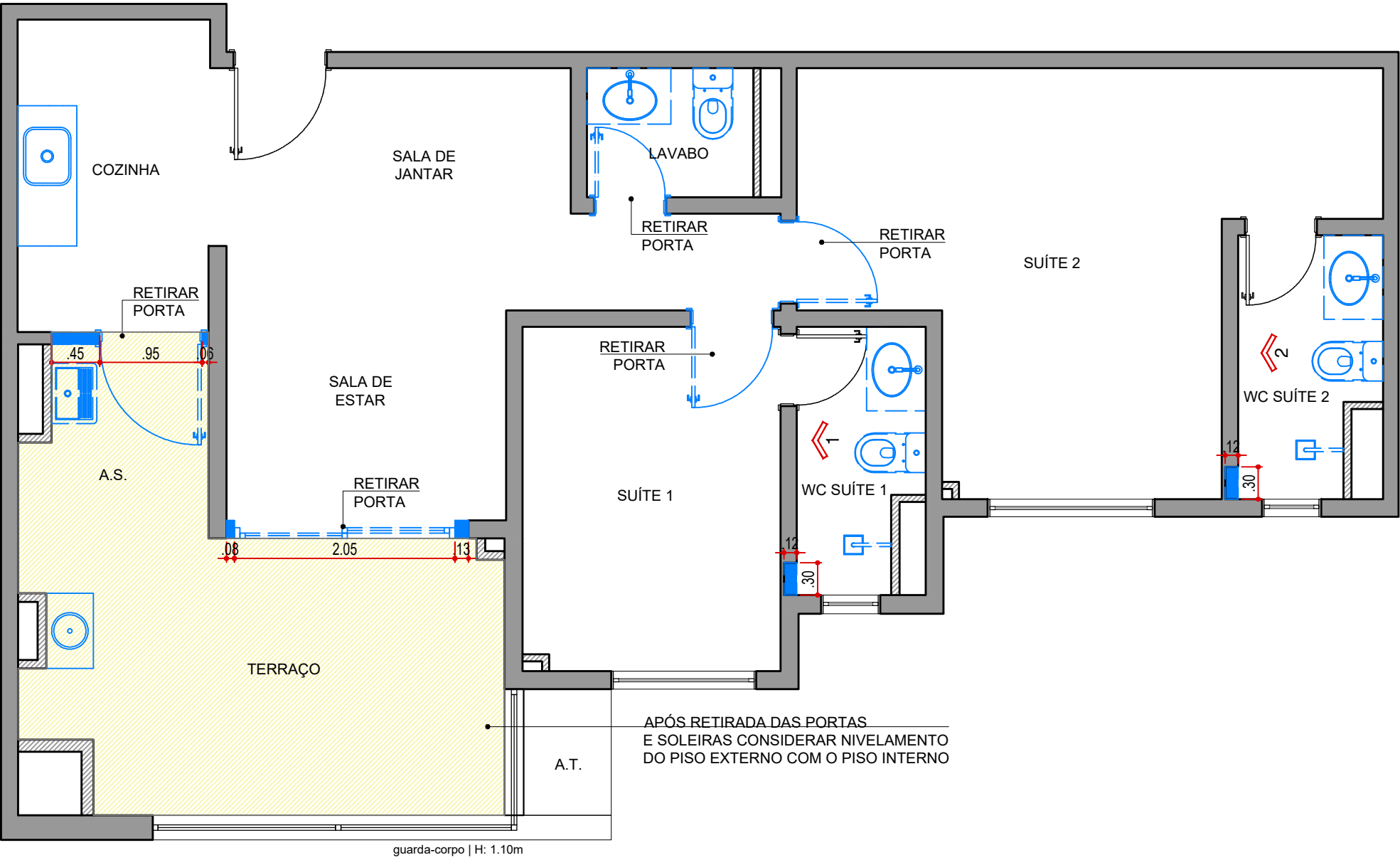

PLANTA DE DEMOLIÇÃO  
ESCALA 1:50

LEGENDA DE OBRA: DEMOLIÇÃO	
SÍMBOLO	DESCRIÇÃO
	PAREDE NÃO ESTRUTURAL À MANTER
	PAREDE E/OU ITENS À DEMOLIR
	PAREDE ESTRUTURAL À MANTER
	NIVELAR PISO EXTERNO COM O PISO INTERNO

NOTAS!

- CONFIRMAR MEDIDAS NO LOCAL ANTES DA EXECUÇÃO;
- TER CUIDADO NA DEMOLIÇÃO E PARAR IMEDIATAMENTE CASO ENCONTRE ESTRUTURA NÃO PREVISTA EM PROJETO;
- VERIFICAR EXISTÊNCIA DE PILARES, TUBULAÇÃO E ESPESSURAS DE PAREDE ONDE ESTÃO OS NICHOS, POIS PODERÃO INFLUENCIAR NA PROFUNDIDADE DO MESMO;
- MEDIDAS ACABADAS;
- AS BASES DE ALVENARIAS NÃO ESTÃO COMPATIBILIZADAS COM NENHUM PROJETO DE PLANEJADOS, APENAS COM O NOSSO PROJETO DE MARCENARIA;
- A ALTURA DO PISO ACABADO (PORCELANATO) E DO RALO OCULTO DEVERÃO FICAR ALINHADOS. VERIFICAR ANTES DA INSTALAÇÃO;
- CAÍDAS DO PISO DOS BANHEIROS, LAVANDERIA E VARANDA DEVEM SER DIRECIONADAS PARA OS RALOS;
- CONSIDERAR OS NOVOS PONTOS DE A.C. APÓS APROVAÇÃO DO TÉCNICO EM OBRA, PARA PASSAGEM DA INFRA E PONTOS DOS DRENOS;
- CADA FORNECEDOR DEVERÁ SEMPRE PROTEGER O SEU SERVIÇO NO TÉRMINO DA INSTALAÇÃO/EXECUÇÃO;
- QUESTÕES ESTRUTURAIS A CARGO DO RESPONSÁVEL PELA EXECUÇÃO DA OBRA;

LEGENDA

NOME/ ENDEREÇO OBRA

Apto. Carol e Regis  
AV. CARLOS CALDEIRA FILHO, 37  
Torre A2 | Apto 102 | 1º Andar - São Paulo

CLIENTE

CAROL E REGIS  
ASSUNTO  
PLANTA  
DEMOLIÇÃO

DATA INICIAL FASE

25/11/2025  
FOLHA  
02/38

Entrega	xx/xx	xxxxxxxx
REVISÃO	DATA	DESCRIÇÃO



ARQUITETURA

CAU nº A267885-3  
na.arq@outlook.com  
naarquitectura.escriptorio@gmail.com  
SAO PAULO SP TEL +55 11 94505-7331

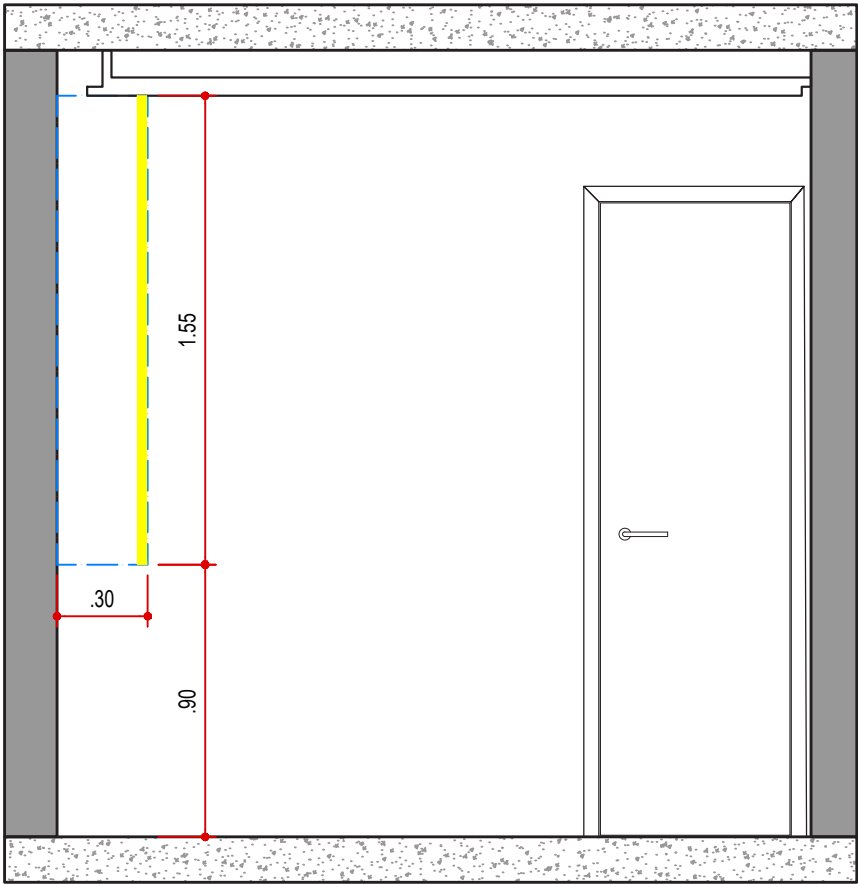

VISTA 01 - DEMOLIÇÃO  
WC SUÍTE 01  
ESCALA 1:25

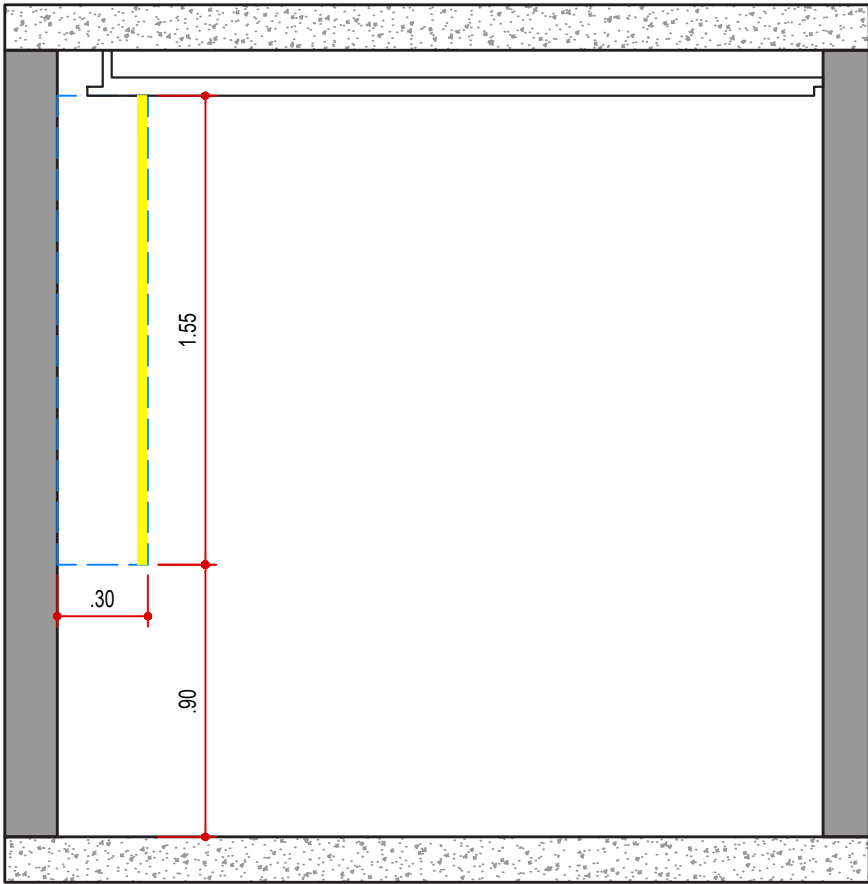

VISTA 02 - DEMOLIÇÃO  
WC SUÍTE 02  
ESCALA 1:25

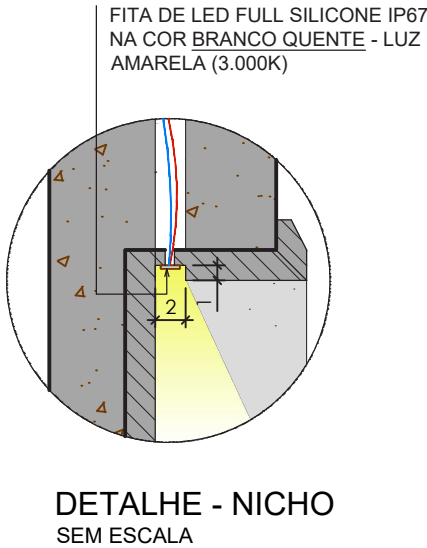

LEGENDA

NOME/ ENDEREÇO OBRA

**Apto. Carol e Regis**  
AV. CARLOS CALDEIRA FILHO, 37  
Torre A2 | Apto 102 | 1º Andar - São Paulo

CLIENTE

**CAROL E REGIS**  
ASSUNTO  
**VISTAS**  
**DEMOLIÇÃO**

DATA INICIAL FASE

**25/11/2025**  
FOLHA  
**03/38**

Entrega	xx/xx	xxxxxxxx
REVISÃO	DATA	DESCRIÇÃO



ARQUITETURA

**CAU nº A267885-3**  
na.arq@outlook.com  
naarquitectura.escriptorio@gmail.com  
SAO PAULO SP TEL +55 11 94505-7331



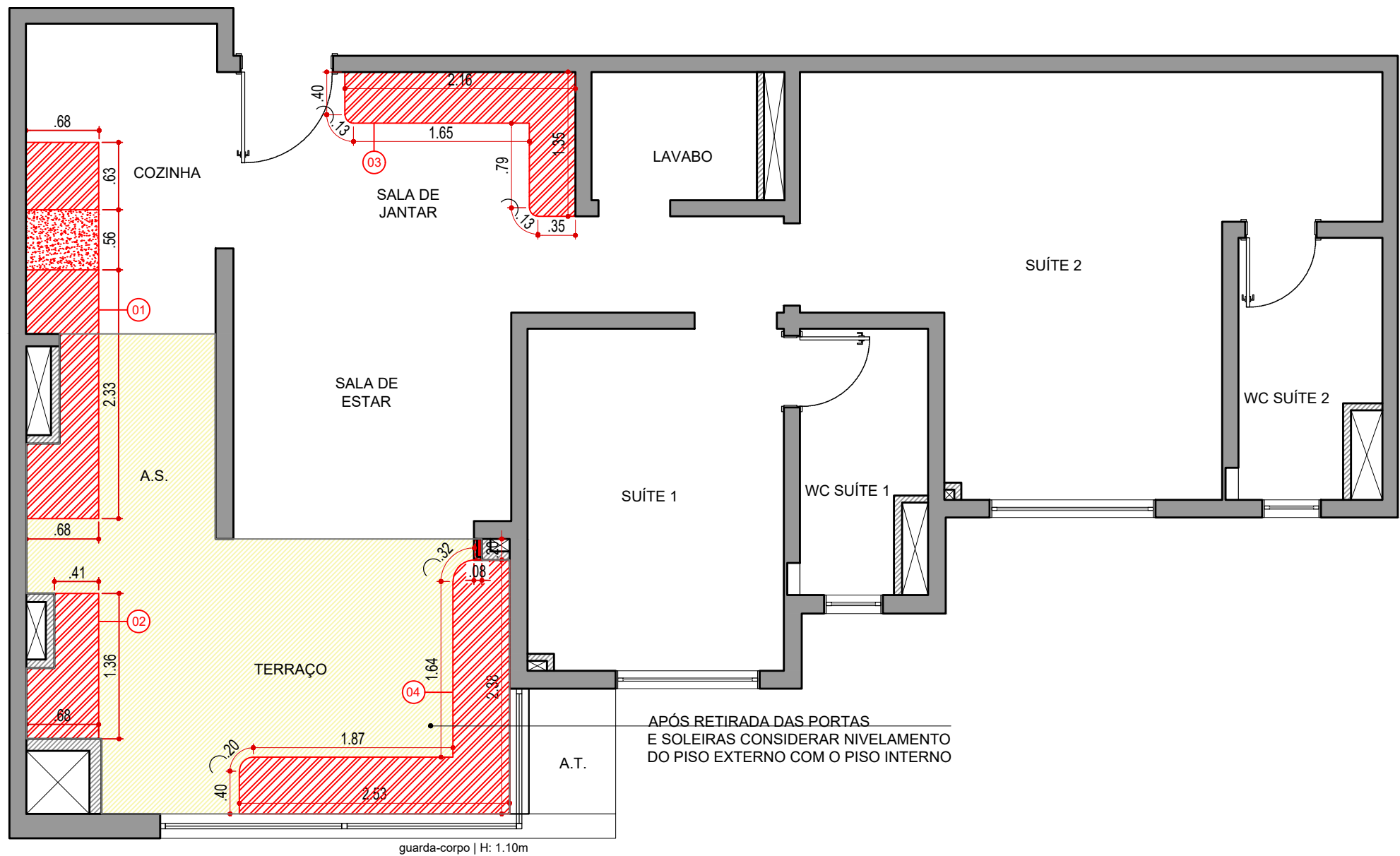

PLANTA DE CONSTRUÇÃO  
ESCALA 1:50

LEGENDA DE OBRA: CONSTRUÇÃO	
SÍMBOLO	DESCRIÇÃO
[Red hatched box]	PAREDE DRYWALL À CONSTRUIR
[Yellow hatched box]	BASE H.: 10CM DO PISO ACABADO
[Red dotted box]	BASE H.: 5CM DO PISO ACABADO
[Yellow solid box]	NIVELAR PISO EXTERNO COM O PISO INTERNO

LEGENDA

NOME/ ENDEREÇO OBRA

Apto. Carol e Regis

AV. CARLOS CALDEIRA FILHO, 37

Torre A2 | Apto 102 | 1º Andar - São Paulo

CLIENTE

CAROL E REGIS

ASSUNTO

PLANTA

CONSTRUÇÃO

DATA INICIAL FASE

25/11/2025

FOLHA

04/38

Entrega	xx/xx	xxxxxxxx
REVISÃO	DATA	DESCRIÇÃO



ARQUITETURA

CAU nº A267885-3

na.arq@outlook.com

naarquitectura.escriptorio@gmail.com

SAO PAULO SP    TEL +55 11 94505-7331



NOTAS!

- TODAS AS MEDIDAS DEVERÃO SER CONFIRMADAS NO LOCAL PELOS CONTRATADOS ANTES DA EXECUÇÃO;

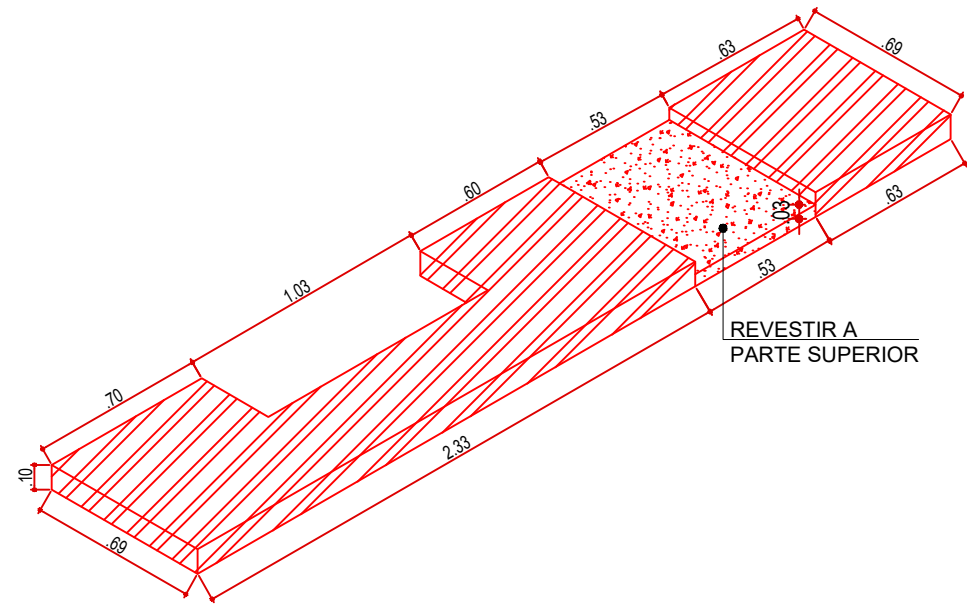

01 PERSPECTIVA  
SAPATA 01  
ESCALA 1:25

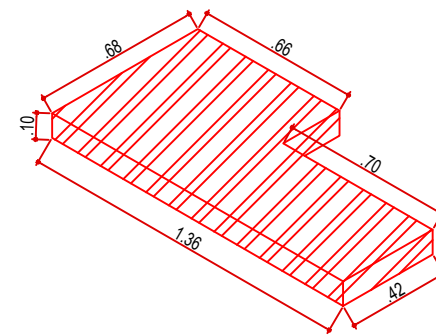

02 PERSPECTIVA  
SAPATA 02  
ESCALA 1:25

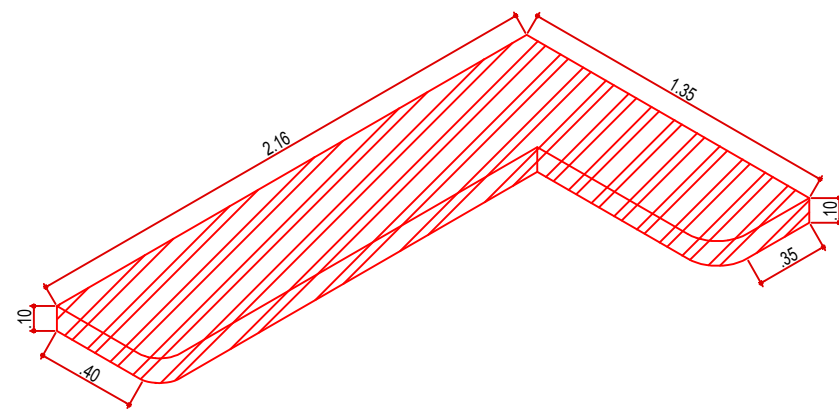

03 PERSPECTIVA  
SAPATA 03  
ESCALA 1:25

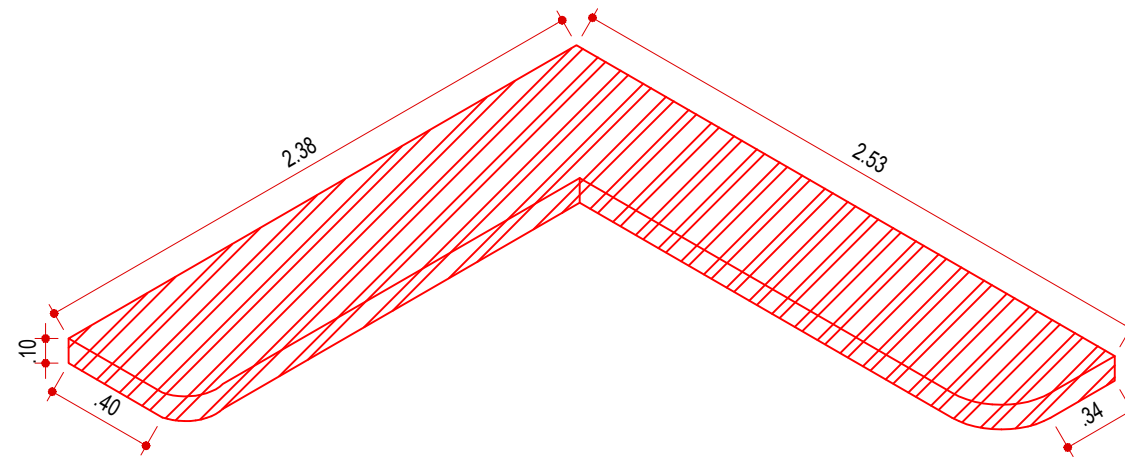

03 PERSPECTIVA  
SAPATA 04  
ESCALA 1:25

LEGENDA

NOME/ ENDEREÇO OBRA

Apto. Carol e Regis

AV. CARLOS CALDEIRA FILHO, 37  
Torre A2 | Apto 102 | 1º Andar - São Paulo

CLIENTE

CAROL E REGIS

ASSUNTO

DETALHES

CONSTRUÇÃO

DATA INICIAL FASE

25/11/2025

FOLHA

05/38

Entrega

xx/xx

xxxxxxxx

REVISÃO

DATA

DESCRIÇÃO



ARQUITETURA

CAU nº A267885-3

na.arq@outlook.com

naarquitectura.escritorio@gmail.com

SAO PAULO SP

TEL +55 11 94505-7331



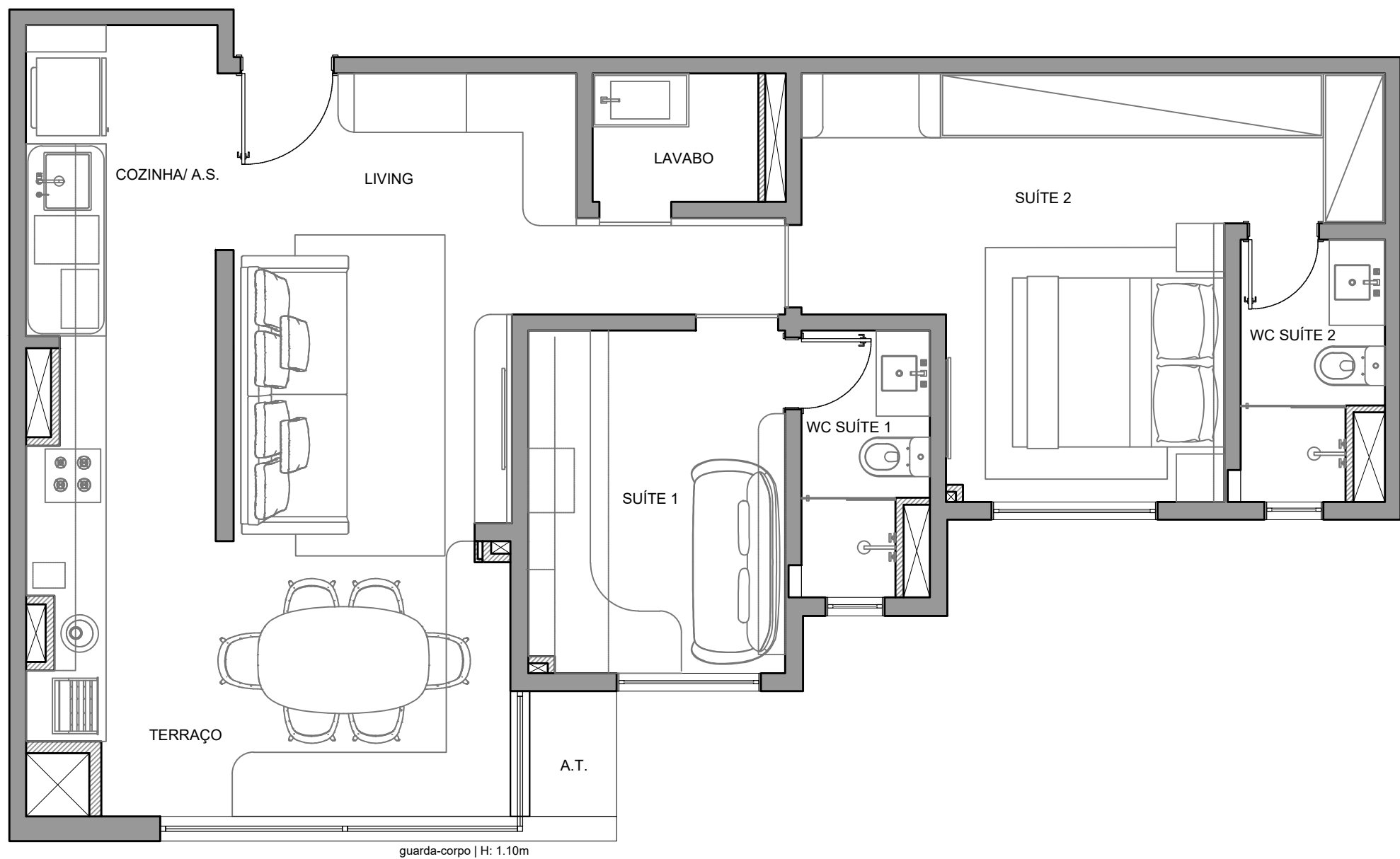

PLANTA DE LAYOUT  
ESCALA 1:50

#### LEGENDA

NOME/ ENDEREÇO OBRA

**Apto. Carol e Regis**

AV. CARLOS CALDEIRA FILHO, 37  
Torre A2 | Apto 102 | 1º Andar - São Paulo

CLIENTE

CAROL E REGIS

ASSUNTO

PLANTA  
LAYOUT

DATA INICIAL FASE

25/11/2025

FOLHA

06/38

Entrega	xx/xx	xxxxxxxx
REVISÃO	DATA	DESCRIÇÃO



ARQUITETURA

CAU nº A267885-3

na.arq@outlook.com

naarquitetura.escritorio@gmail.com

SAO PAULO SP

TEL +55 11 94505-7331

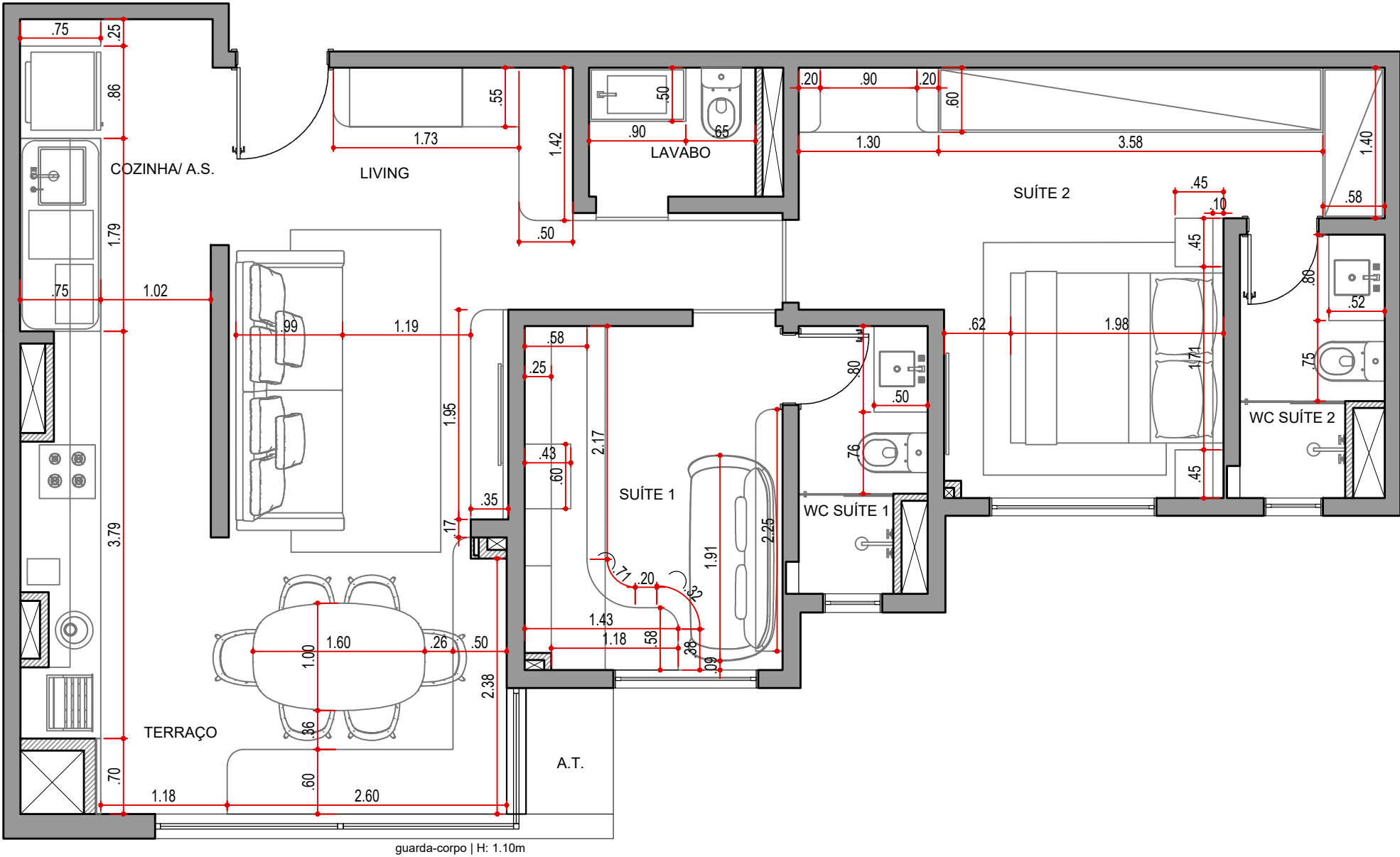

PLANTA DE LAYOUT COM COTAS  
ESCALA 1:50

LEGENDA

NOME/ ENDEREÇO OBRA

Apto. Carol e Regis  
AV. CARLOS CALDEIRA FILHO, 37  
Torre A2 | Apto 102 | 1º Andar - São Paulo

CLIENTE

CAROL E REGIS  
ASSUNTO  
PLANTA LAYOUT  
COM COTAS

DATA INICIAL FASE

25/11/2025  
FOLHA  
07/38

Entrega	xx/xx	xxxxxxxx
REVISÃO	DATA	DESCRIÇÃO



ARQUITETURA

CAU nº A267885-3  
na.arq@outlook.com  
naarquitectura.escriptorio@gmail.com  
SAO PAULO SP TEL +55 11 94505-7331



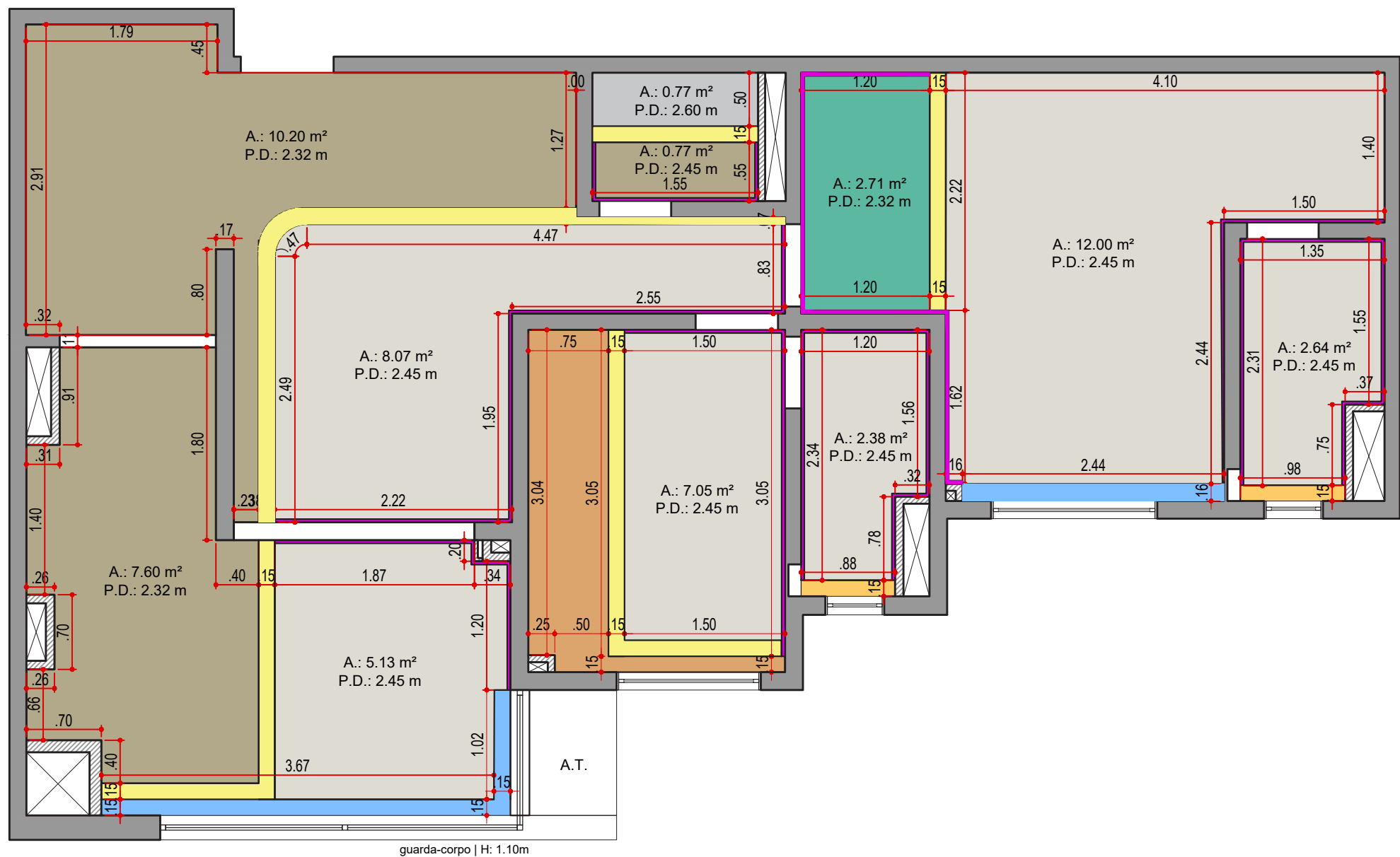

PLANTA DE FORRO  
ESCALA 1:50

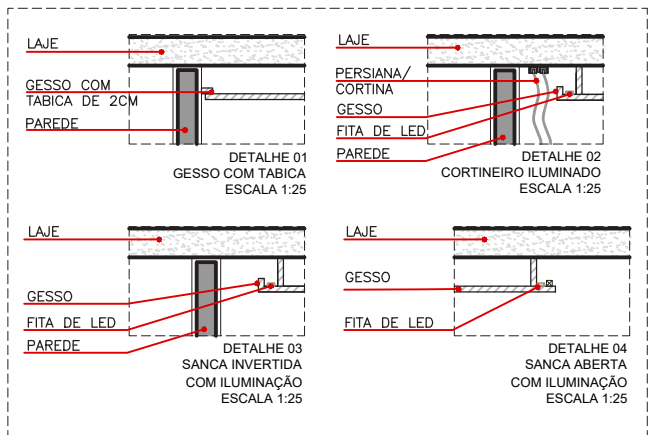

#### LEGENDA DE GESSO / DRYWALL

SÍMBOLO	DESCRIÇÃO	QNTD.
	SANCA ABERTA COM ILUMINAÇÃO - VER DET. 04	2.83 m²
	FORRO LISO - PINTURA COR BRANCO GELO	34.85 m²
	LAJE COM - PINTURA COR BRANCO GELO	0.77 m²
	FORRO COM PAPEL DE PAREDE AMADEIRADO	18.57 m²
	LAJE COM PAPEL DE PAREDE	2.61 m²
	CORTINEIRO ABERTO ILUMINADO - VER DET. 02	8.63 ml
	SANCA INVERTIDA COM ILUMINAÇÃO - VER DET. 03	0.31 m²
	FORRO LISO - PINTURA COR LAGOA NATURAL	2.71 m²
	TABICA - VER DET. 01	76.55 ml

#### NOTAS!

- CONFIRMAR MEDIDAS NO LOCAL ANTES DA EXECUÇÃO;
- TODOS OS PONTOS ELÉTRICOS E LUMINOTÉCNICOS DEVEM SER CONFIRMADOS NO LOCAL PELOS CONTRATADOS;
- CONSIDERAR ABRIGO DO DRIVE DAS FITAS DE LED NO FORRO DE GESSO, PRÓXIMO À ALGUMA LUMINÁRIA;
- COMPATIBILIZAR COM A MARCENARIA OS PONTOS INDICADOS PARA APLICAÇÃO DE REFORÇO NO FORRO DE GESSO E/OU PAREDE EM DRYWALL;

#### LEGENDA

NOME/ ENDEREÇO OBRA

Apto. Carol e Regis

AV. CARLOS CALDEIRA FILHO, 37  
Torre A2 | Apto 102 | 1º Andar - São Paulo

CLIENTE

CAROL E REGIS

ASSUNTO

PLANTA

FORRO

DATA INICIAL FASE

25/11/2025

FOLHA

08/38

Entrega

xx/xx

xxxxxxx

REVISÃO

DATA

DESCRIÇÃO



ARQUITETURA

CAU nº A267885-3

na.arq@outlook.com

naarquitetura.escriptorio@gmail.com

SAO PAULO SP

TEL +55 11 94505-7331

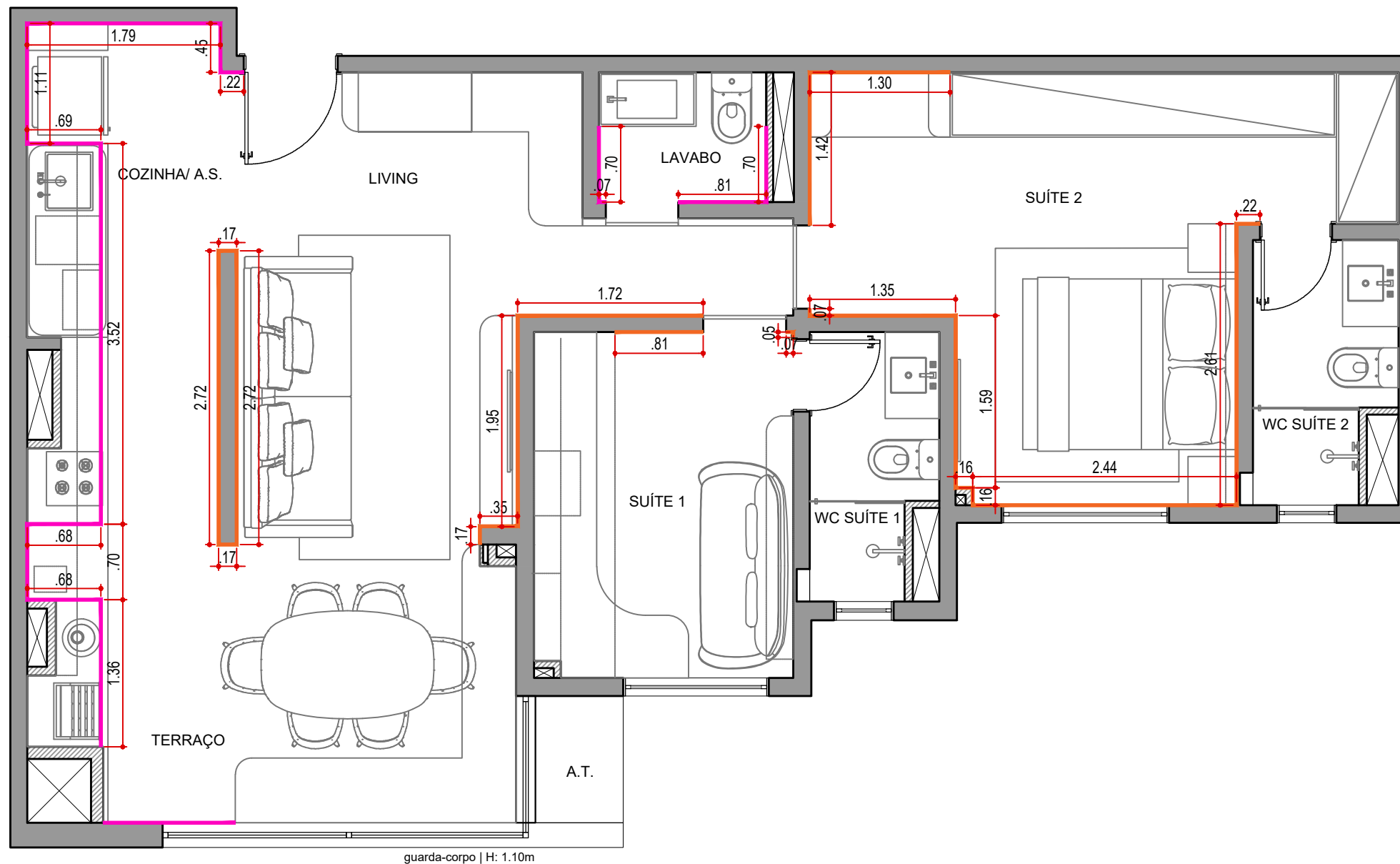

PLANTA DE RODAPÉ  
ESCALA 1:50

#### LEGENDA DE RODAPÉ

SÍMBOLO	DESCRIÇÃO
	RODAPÉ CITTA SGR PORTINARI - H.: 5CM
	RODAPÉ BRANCO LISO - H.: 5CM

#### NOTAS!

- CONFIRMAR MEDIDAS NO LOCAL ANTES DA EXECUÇÃO;
- INCLUIR PERDA NA COMPRA DE MATERIAIS;
- ENCONTRO DAS PEÇAS EM ACABAMENTO 45°;
- INSTALAÇÃO DOS RODAPÉS LIBERADA SOMENTE APÓS CONCLUSÃO DA MARCENARIA;

#### LEGENDA

NOME/ ENDEREÇO OBRA

**Apto. Carol e Regis**

AV. CARLOS CALDEIRA FILHO, 37  
Torre A2 | Apto 102 | 1º Andar - São Paulo

CLIENTE

CAROL E REGIS

ASSUNTO

PLANTA

RODAPÉ

DATA INICIAL FASE

25/11/2025

FOLHA

09/38

Entrega	xx/xx	xxxxxxxx
REVISÃO	DATA	DESCRIÇÃO



ARQUITETURA

CAU nº A267885-3

na.arq@outlook.com

naarquitectura.escriptorio@gmail.com

SAO PAULO SP

TEL +55 11 94505-7331



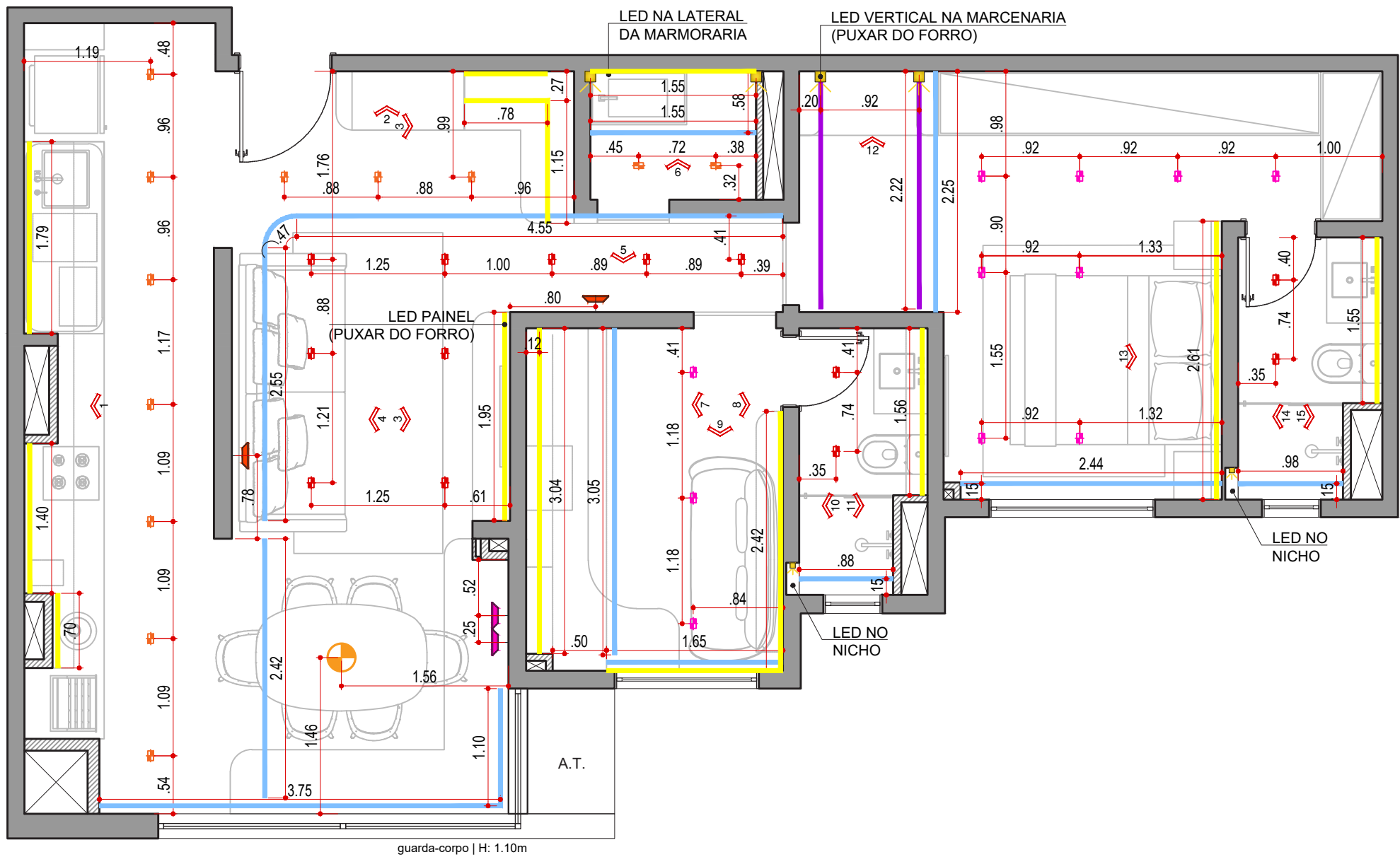

PLANTA DE ILUMINAÇÃO  
ESCALA 1:50

**\*\* IMPORTANTE:**  
- TODAS AS ILUMINAÇÕES DOS QUARTOS SERÃO 2700K, NOS DEMAIS AMBIENTES SERÃO 3000K;

LEGENDA DE ILUMINAÇÃO

CÓD.	SIMB.	DESCRIÇÃO
01		SPOT DE EMBUTIR FACE RECUADO RETANGULAR DUPLO MINI DICRÓICA 12,5 x 7 x 3,5 cm (AxLxP), COR BRANCO, 3000K - SAVE ENERGY SE-330.3126
02		SPOT DE EMBUTIR FACE RECUADO RETANGULAR DUPLO MINI DICRÓICA 12,5 x 7 x 3,5 cm (AxLxP), COR PRETO, 3000K SAVE ENERGY SE-330.3128
03		PERFIL DE EMBUTIR BABY LINEAR 2cm, COR BRANCO GAYA 1265 + FITA LED 3000K
04		PERFIL DE EMBUTIR BABY LINEAR 2cm, COR BRANCO GAYA 1265 + FITA LED 3000K
05		PERFIL DE EMBUTIR LINEAR 2cm, ALUMÍNIO E POLICARBONATO BRANCO - NORDECOR 4160 + FITA LED 3000K
06		FITA LED 3000K
07		ARANDELA DE PAREDE LED FRAME LINEAR 3000K 30cm, COR PRETA - MONTARE 339.60.30
08		ARANDELA DE PAREDE LED REDONDA, LUZ INDIRETA 3000K, COR BRANCO - MARCA À DEFINIR
09		PENDENTE ROCAILLEI ESFERA LATERAL 1.40m VETRO LUCCI
10		SPOT EMBUTIR FACE RECUADO RETANGULAR DUPLO MINI DICRÓICA 12,5 x 7 x 3,5 cm (AxLxP), COR BRANCO, 2700K - SAVE ENERGY SE-330.3126

LEGENDA DE ILUMINAÇÃO

CÓD.	SIMB.	DESCRIÇÃO	QNTD.
01		MINI SPOT DE EMBUTIR RECUADO BRANCO 3000K	27
02		MINI SPOT DE EMBUTIR RECUADO PRETO 3000K	12
03		PERFIL DE LED EMBUTIDO NA MARCENARIA/ MARMOR.	27.00 m
04		FITA DE LED VERTICAL (PAREDE)	6.30 m
05		PERFIL DE LED + FITA EMBUTIDO NO FORRO	4.50 m
06		FITA DE LED NO CORTINEIRO/ SANCA	24.60 m
07		ARANDELA RETANGULAR PRETA	02
08		ARANDELA REDONDA BRANCA - D.: 40 e 30 CM	02
09		PENDENTE RETANGULAR PRETO	01
10		MINI SPOT DE EMBUTIR RECUADO PRETO 2700K	12

LEGENDA

NOME/ ENDEREÇO OBRA

Apto. Carol e Regis  
AV. CARLOS CALDEIRA FILHO, 37  
Torre A2 | Apto 102 | 1º Andar - São Paulo

CLIENTE

CAROL E REGIS  
ASSUNTO  
PLANTA  
ILUMINAÇÃO

DATA INICIAL FASE

25/11/2025  
FOLHA  
10/38

Entrega xx/xx xxxxxxxx

REVISÃO DATA DESCRIÇÃO



ARQUITETURA

CAU nº A267885-3  
na.arq@outlook.com  
naarquitectura.escriptorio@gmail.com  
SAO PAULO SP TEL +55 11 94505-7331

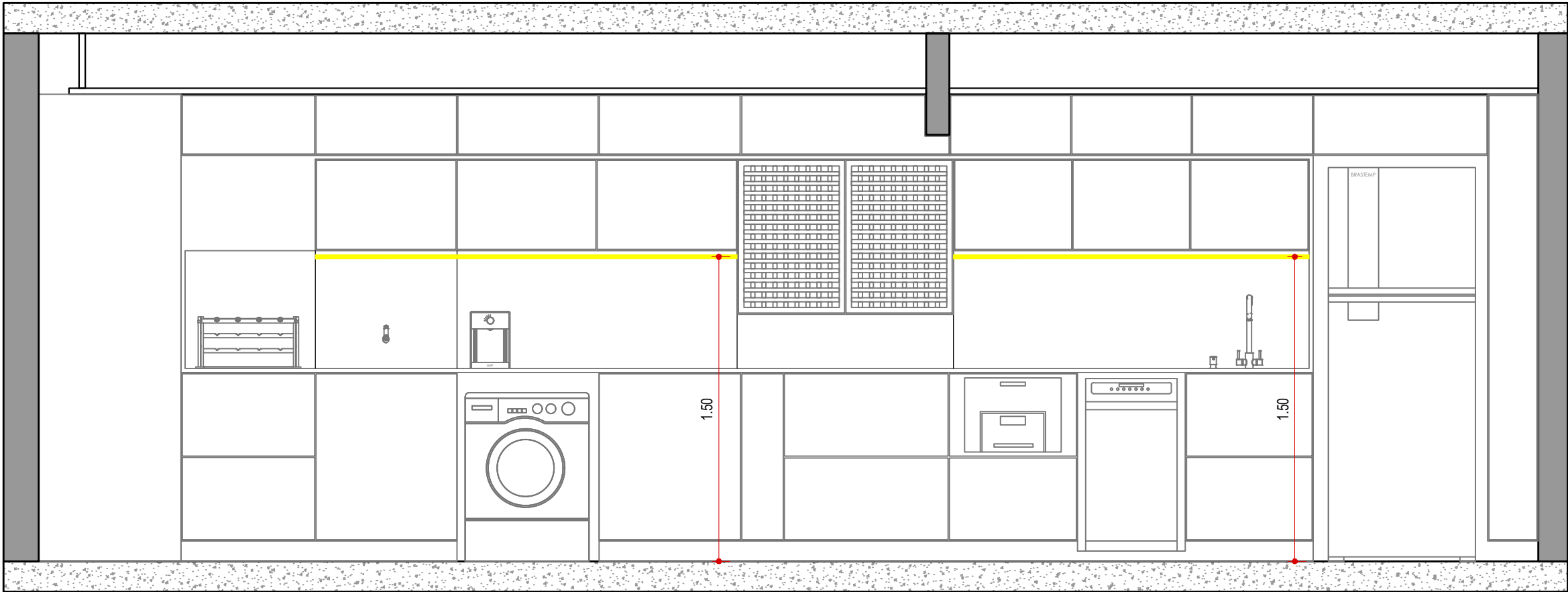

VISTA 01 - ILUMINAÇÃO  
COZINHA | A.S. | TERRAÇO  
ESCALA 1:25

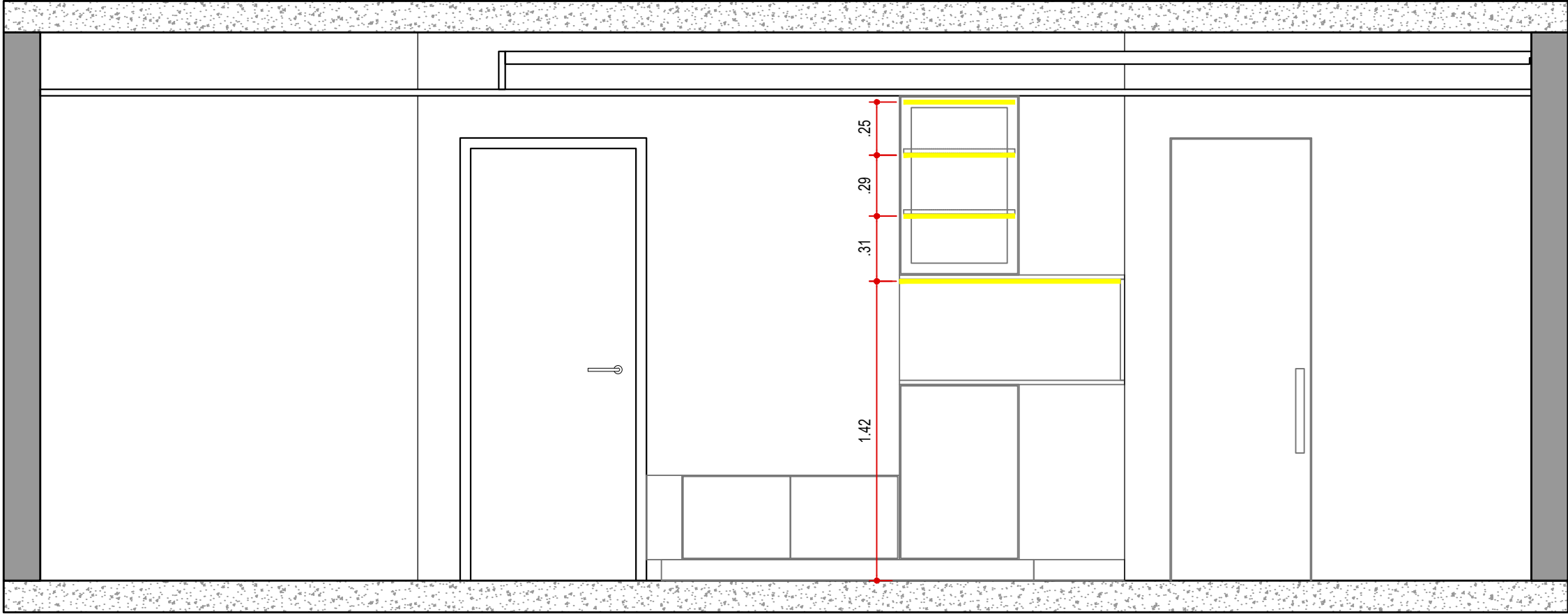

VISTA 02 - ILUMINAÇÃO  
HALL DE ENTRADA  
ESCALA 1:25

LEGENDA

NOME/ ENDEREÇO OBRA

Apto. Carol e Regis

AV. CARLOS CALDEIRA FILHO, 37

Torre A2 | Apto 102 | 1º Andar - São Paulo

CLIENTE

CAROL E REGIS

ASSUNTO

VISTAS

ILUMINAÇÃO

DATA INICIAL FASE

25/11/2025

FOLHA

11/38

Entrega	xx/xx	xxxxxxxx
REVISÃO	DATA	DESCRIÇÃO

ARQUITETURA

CAU nº A267885-3

na.arq@outlook.com

naarquitectura.escriptorio@gmail.com

SAO PAULO SP    TEL +55 11 94505-7331



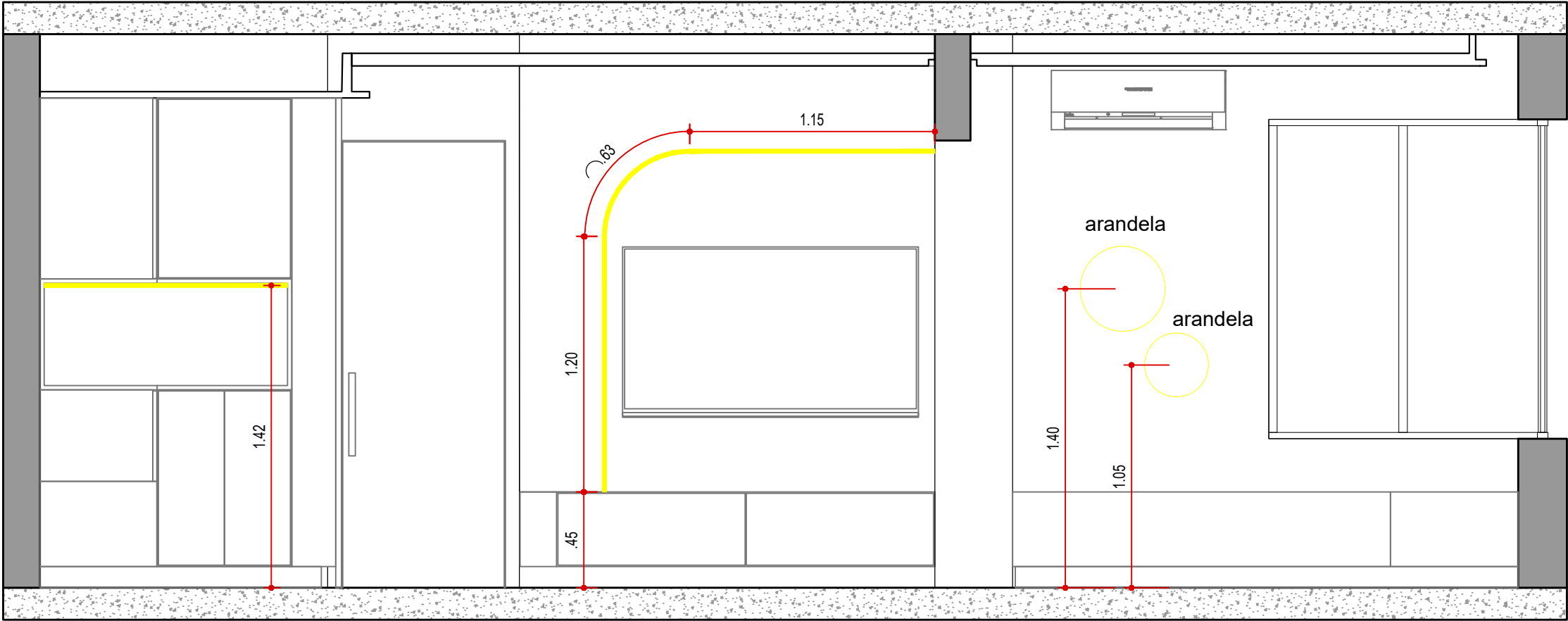

VISTA 03 - ILUMINAÇÃO  
HALL DE ENTRADA | LIVING | TERRAÇO  
ESCALA 1:25

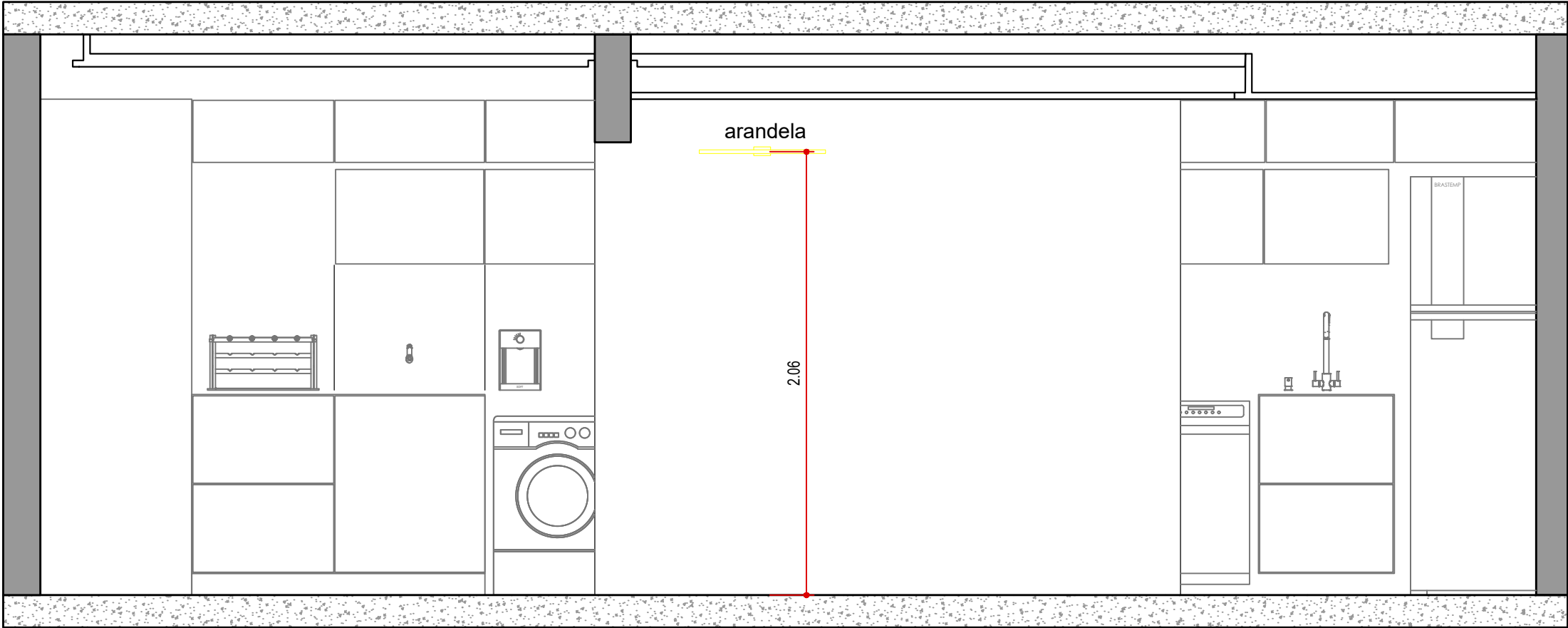

VISTA 04 - ILUMINAÇÃO  
LIVING  
ESCALA 1:25

LEGENDA

NOME/ ENDEREÇO OBRA

Apto. Carol e Regis  
AV. CARLOS CALDEIRA FILHO, 37  
Torre A2 | Apto 102 | 1º Andar - São Paulo

CLIENTE

CAROL E REGIS  
ASSUNTO  
VISTAS  
ILUMINAÇÃO

DATA INICIAL FASE

25/11/2025  
FOLHA  
12/38

Entrega	xx/xx	xxxxxxxx
REVISÃO	DATA	DESCRIÇÃO



ARQUITETURA

CAU nº A267885-3  
na.arq@outlook.com  
naarquitectura.escriptorio@gmail.com  
SAO PAULO SP TEL +55 11 94505-7331

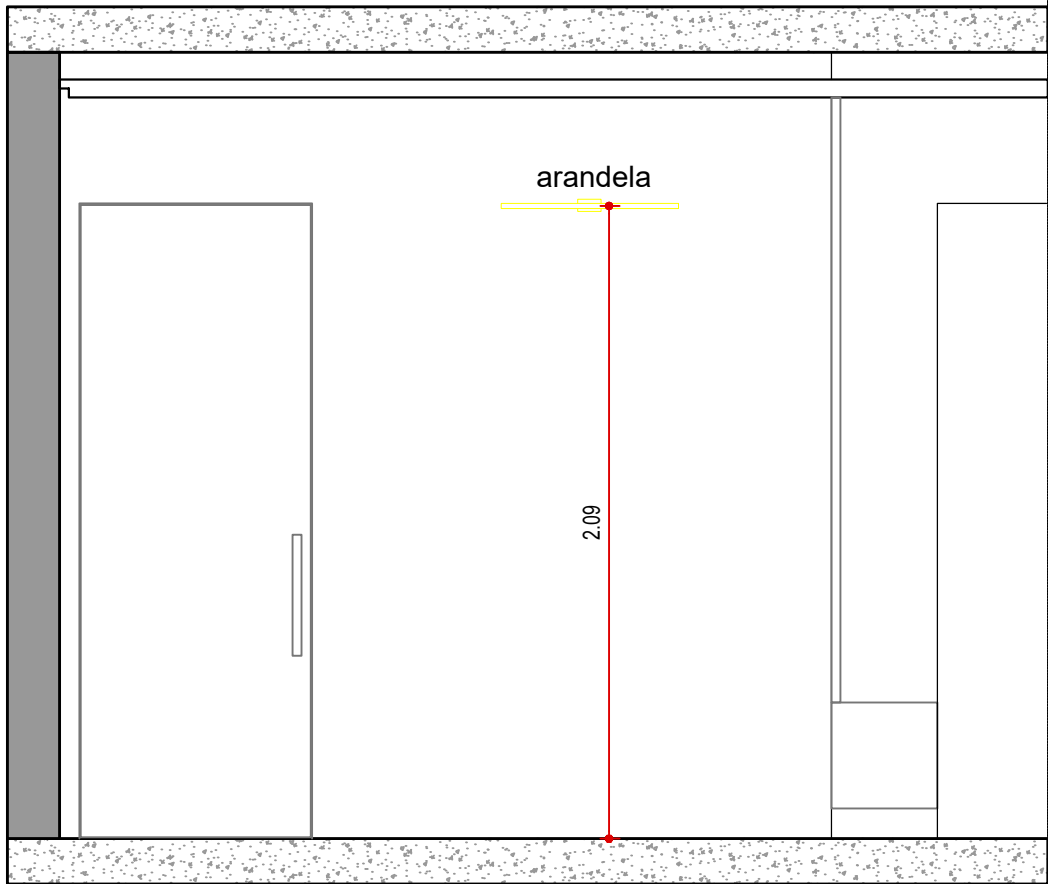

VISTA 05 - ILUMINAÇÃO  
CIRCULAÇÃO  
ESCALA 1:25

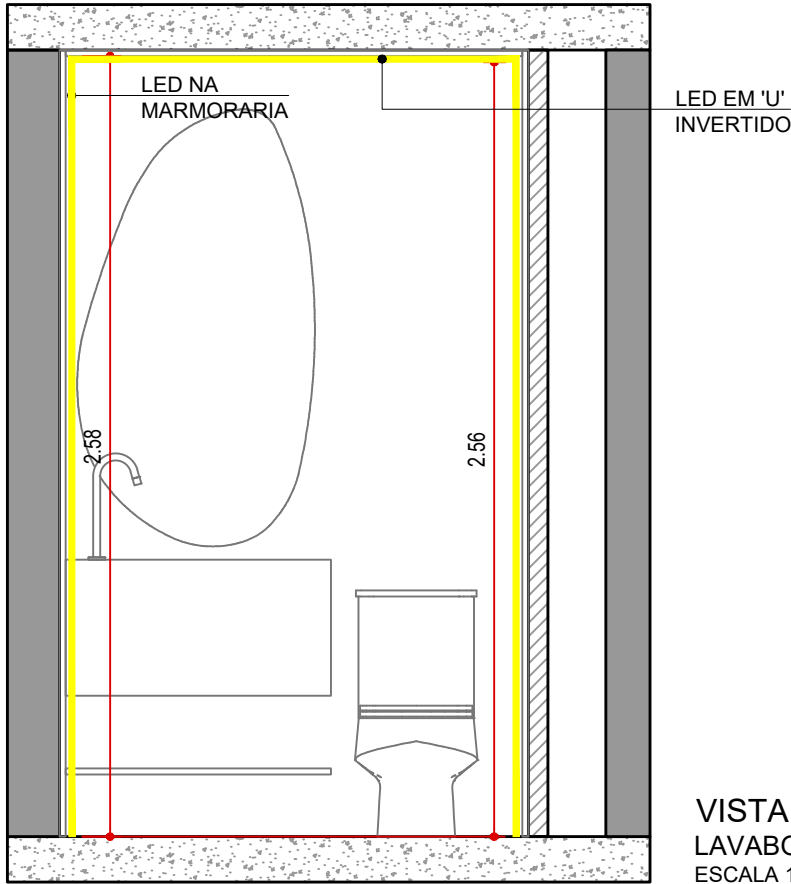

VISTA 06 - ILUMINAÇÃO  
LAVABO  
ESCALA 1:25

LEGENDA

NOME/ ENDEREÇO OBRA

Apto. Carol e Regis  
AV. CARLOS CALDEIRA FILHO, 37  
Torre A2 | Apto 102 | 1º Andar - São Paulo

CLIENTE

CAROL E REGIS  
ASSUNTO  
VISTAS  
ILUMINAÇÃO

DATA INICIAL FASE

25/11/2025  
FOLHA  
13/38

Entrega	xx/xx	xxxxxxxx
REVISÃO	DATA	DESCRIÇÃO



ARQUITETURA

CAU nº A267885-3  
na.arq@outlook.com  
naarquitectura.escritorio@gmail.com  
SAO PAULO SP TEL +55 11 94505-7331

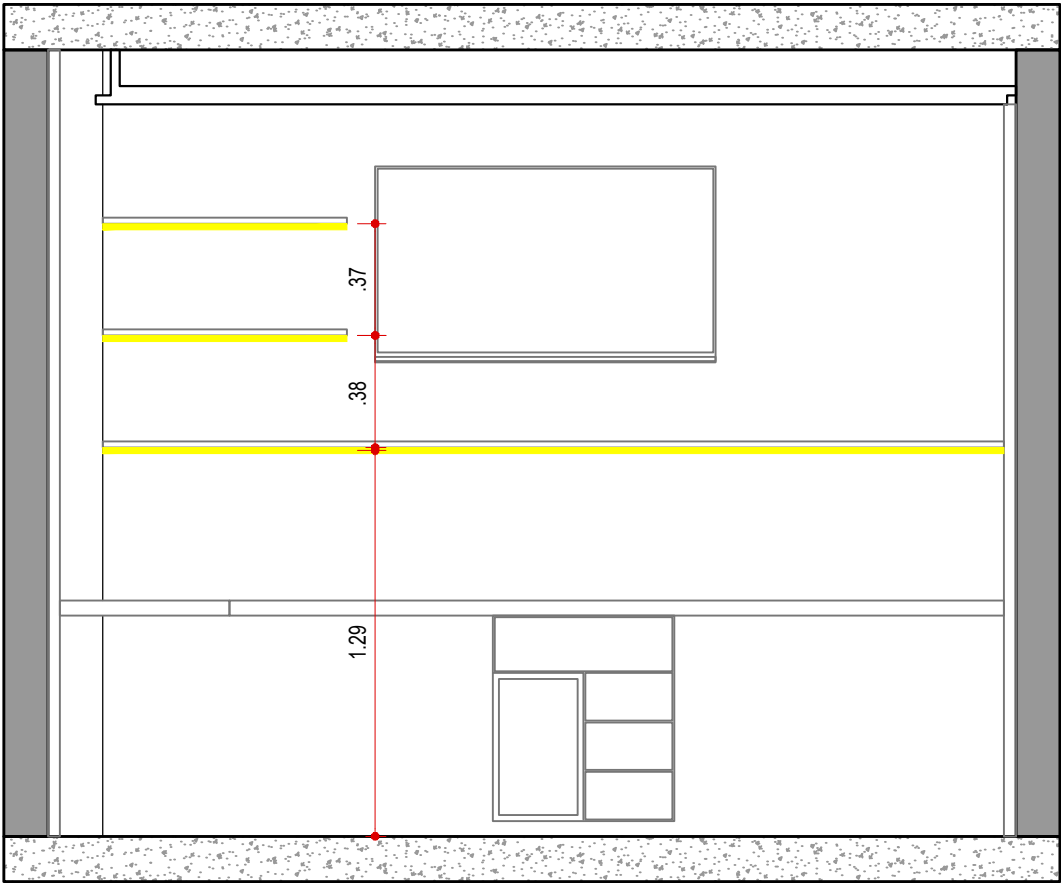

VISTA 07 - ILUMINAÇÃO  
SUÍTE 01  
ESCALA 1:25

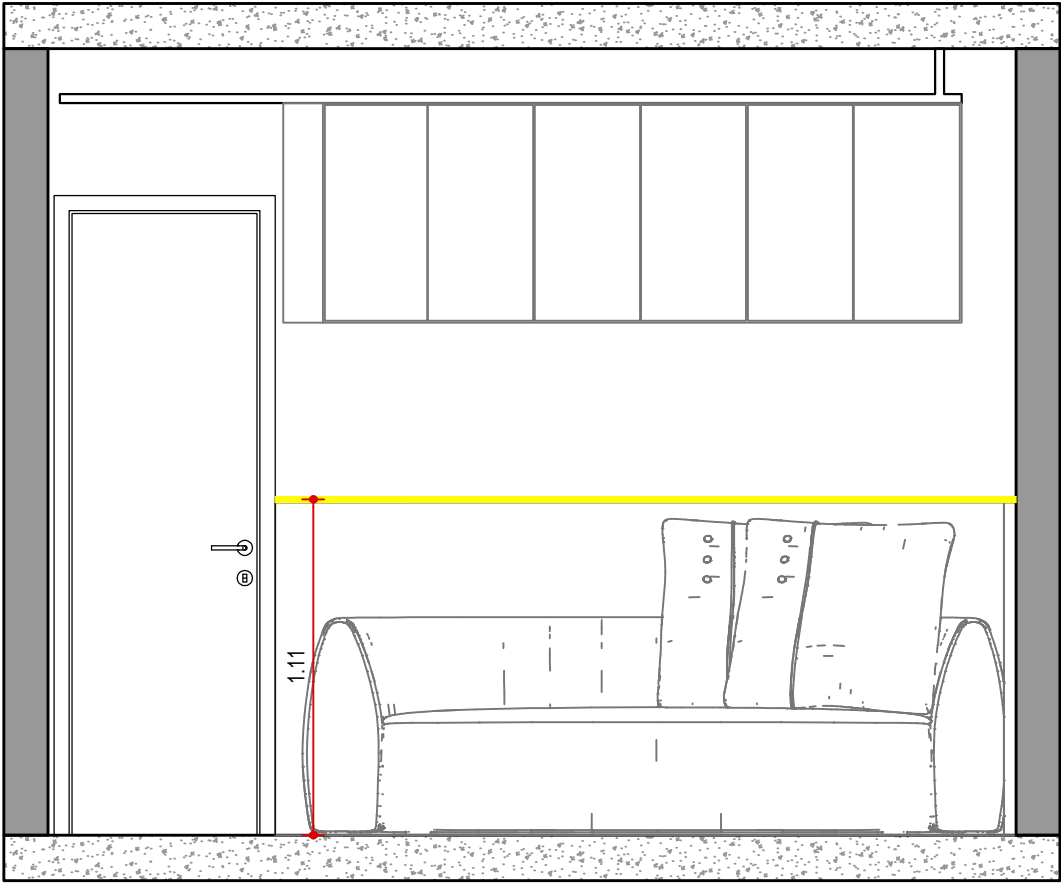

VISTA 08 - ILUMINAÇÃO  
SUÍTE 01  
ESCALA 1:25

LEGENDA

NOME/ ENDEREÇO OBRA  
**Apto. Carol e Regis**  
AV. CARLOS CALDEIRA FILHO, 37  
Torre A2 | Apto 102 | 1º Andar - São Paulo

CLIENTE  
**CAROL E REGIS**  
ASSUNTO  
**VISTAS**  
**ILUMINAÇÃO**

DATA INICIAL FASE  
**25/11/2025**  
FOLHA  
**14/38**

Entrega	xx/xx	xxxxxxxx
REVISÃO	DATA	DESCRIÇÃO



ARQUITETURA  
**CAU nº A267885-3**  
na.arq@outlook.com  
naarquitectura.escritorio@gmail.com  
SAO PAULO SP TEL +55 11 94505-7331



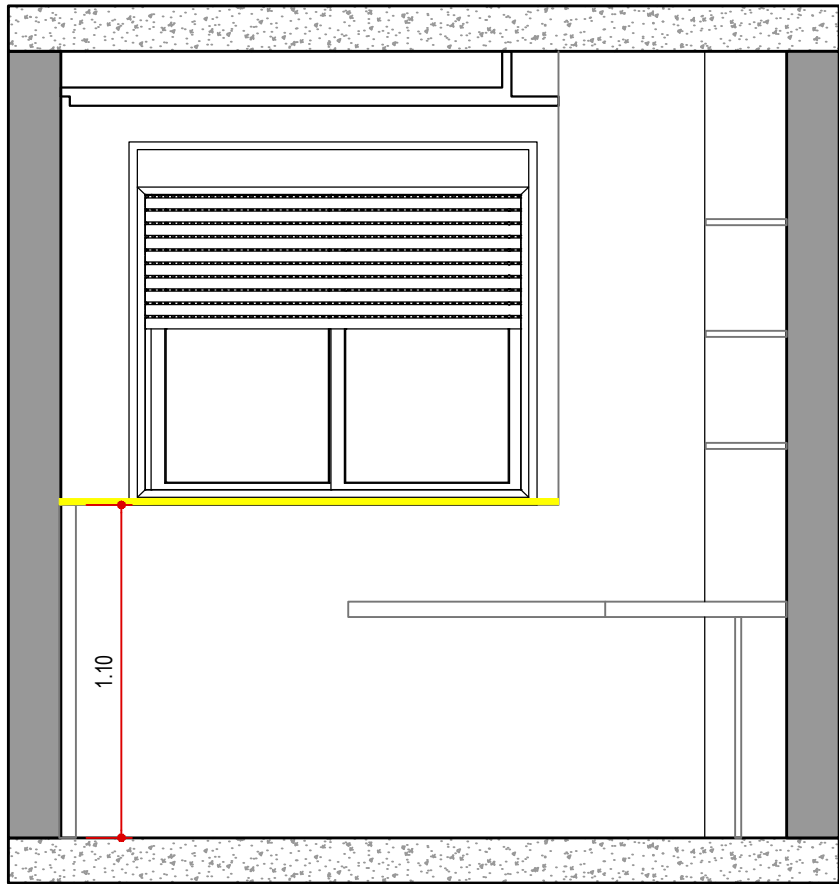

VISTA 09 - ILUMINAÇÃO  
SUÍTE 01  
ESCALA 1:25

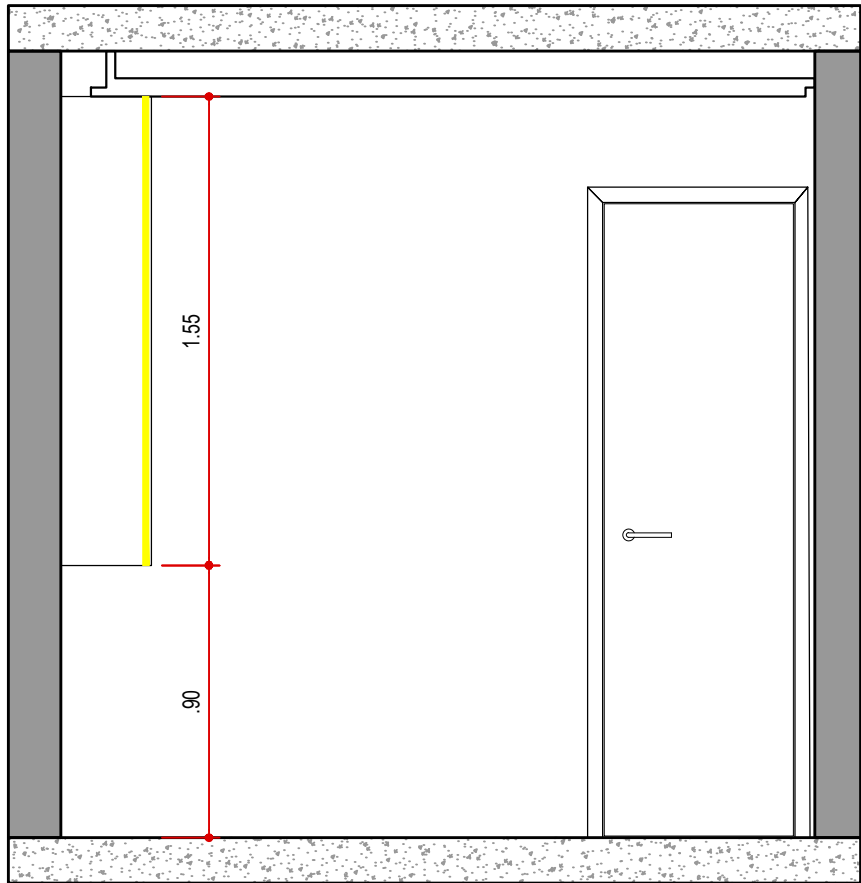

VISTA 10 - ILUMINAÇÃO  
WC SUÍTE 01  
ESCALA 1:25

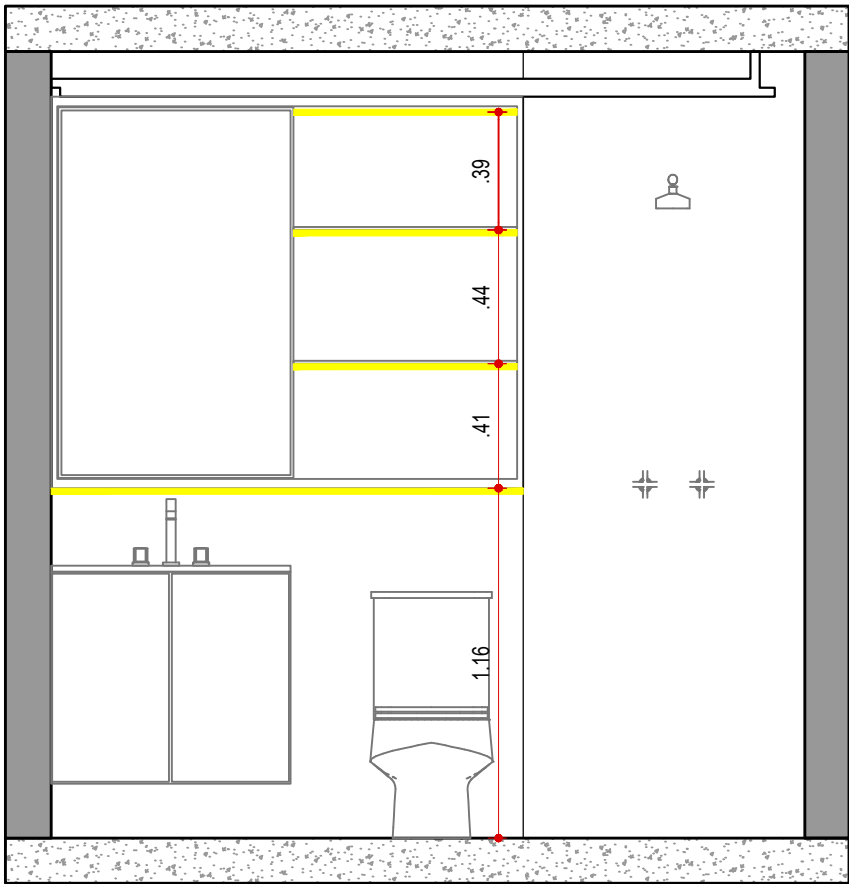

VISTA 11 - ILUMINAÇÃO  
WC SUÍTE 01  
ESCALA 1:25

LEGENDA

NOME/ ENDEREÇO OBRA

Apto. Carol e Regis  
AV. CARLOS CALDEIRA FILHO, 37  
Torre A2 | Apto 102 | 1º Andar - São Paulo

CLIENTE

CAROL E REGIS  
ASSUNTO  
VISTAS  
ILUMINAÇÃO

DATA INICIAL FASE

25/11/2025  
FOLHA  
15/38

Entrega

xx/xx

xxxxxxxx

REVISÃO

DATA

DESCRIÇÃO



ARQUITETURA

CAU nº A267885-3

na.arq@outlook.com

naarquitectura.escritorio@gmail.com

SAO PAULO SP

TEL +55 11 94505-7331

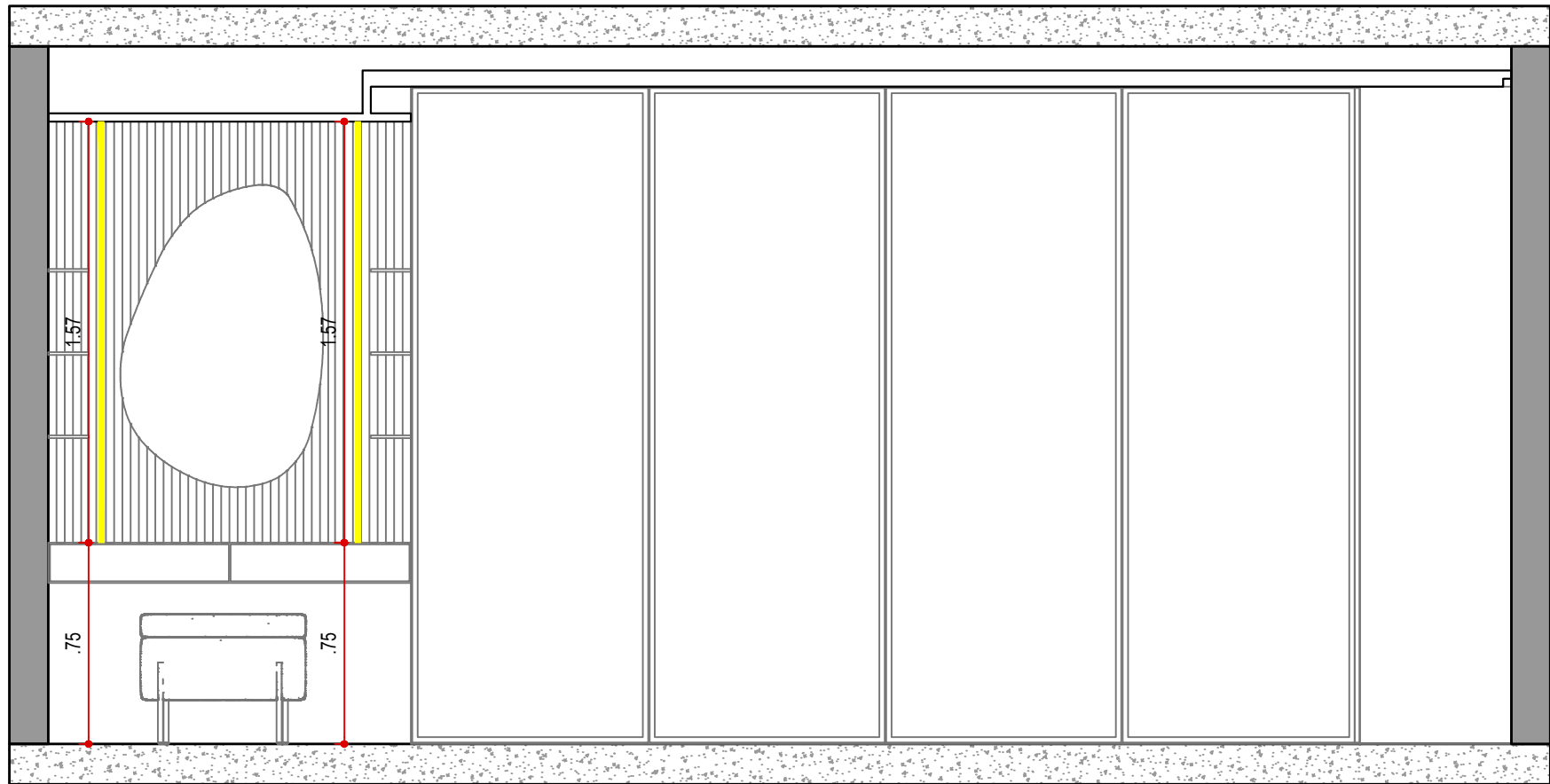

VISTA 12 - ILUMINAÇÃO  
SUÍTE 02  
ESCALA 1:25

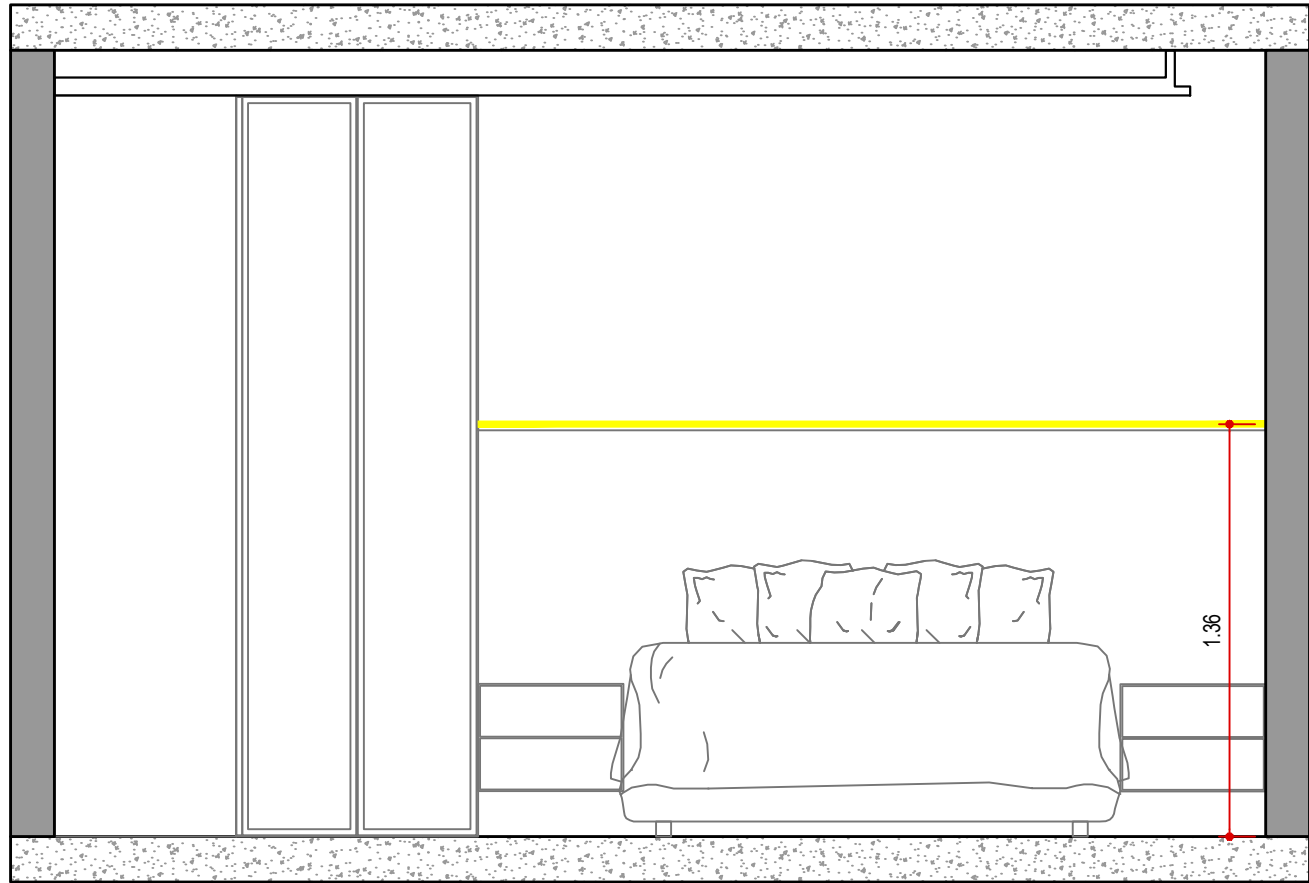

VISTA 13 - ILUMINAÇÃO  
SUÍTE 02  
ESCALA 1:25

LEGENDA

NOME/ ENDEREÇO OBRA

Apto. Carol e Regis

AV. CARLOS CALDEIRA FILHO, 37

Torre A2 | Apto 102 | 1º Andar - São Paulo

CLIENTE

CAROL E REGIS

ASSUNTO

VISTAS

ILUMINAÇÃO

DATA INICIAL FASE

25/11/2025

FOLHA

16/38

Entrega	xx/xx	xxxxxxxx
REVISÃO	DATA	DESCRIÇÃO

ARQUITETURA

CAU nº A267885-3

na.arq@outlook.com

naarquitectura.escritorio@gmail.com

SAO PAULO SP    TEL +55 11 94505-7331

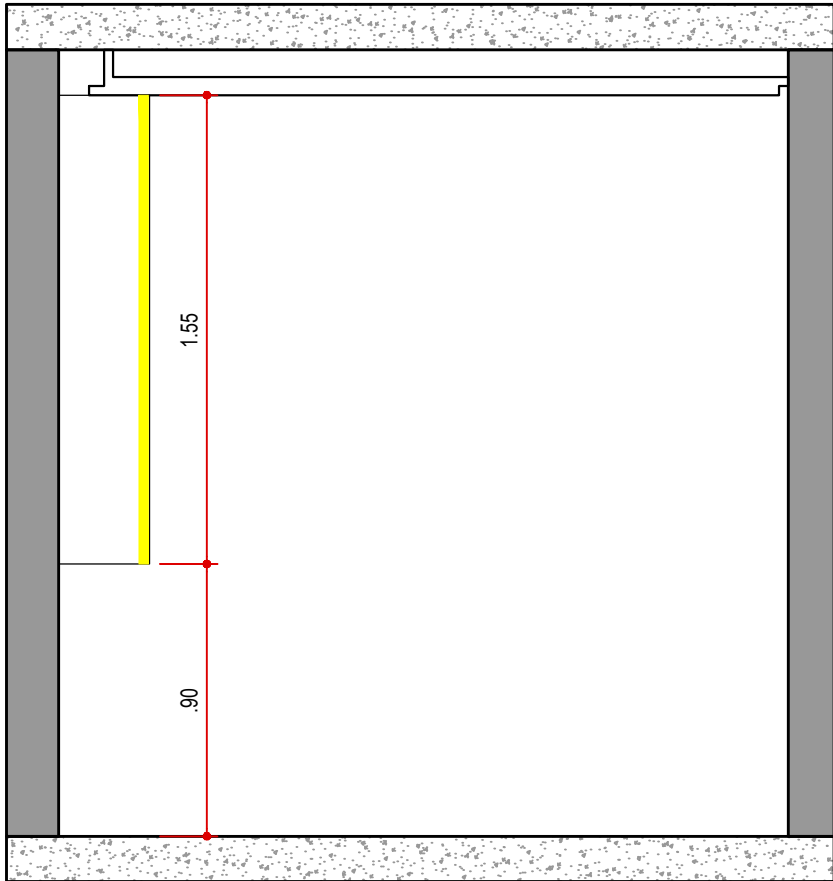

VISTA 14 - ILUMINAÇÃO  
WC SUÍTE 02  
ESCALA 1:25

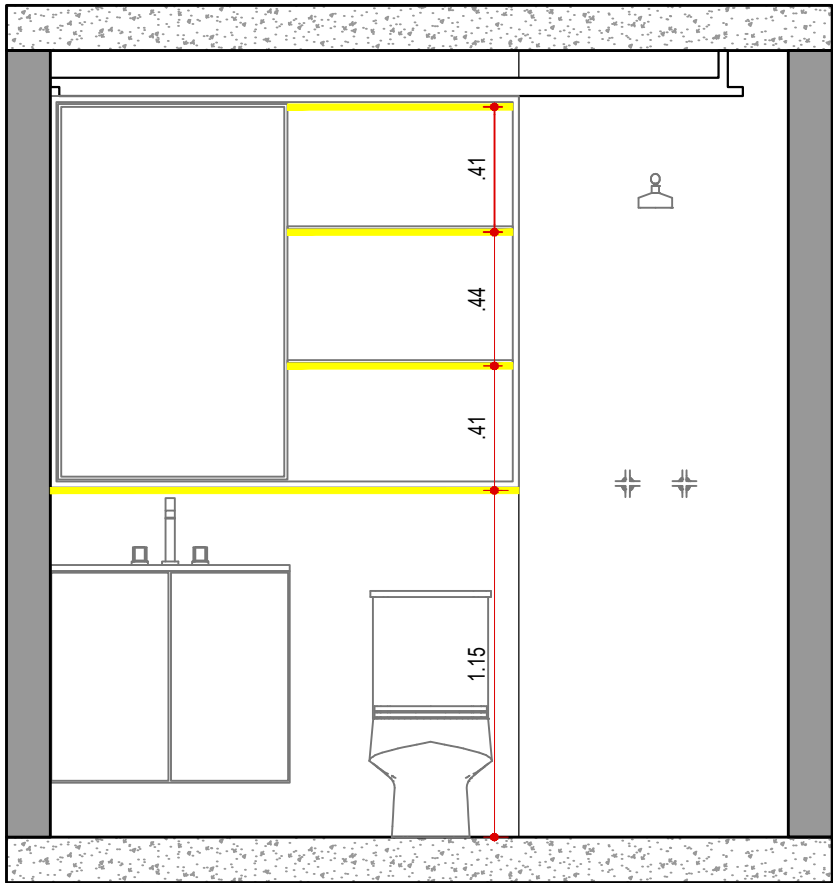

VISTA 15 - ILUMINAÇÃO  
WC SUÍTE 02  
ESCALA 1:25

LEGENDA

NOME/ ENDEREÇO OBRA

Apto. Carol e Regis

AV. CARLOS CALDEIRA FILHO, 37

Torre A2 | Apto 102 | 1º Andar - São Paulo

CLIENTE

CAROL E REGIS

ASSUNTO

VISTAS

ILUMINAÇÃO

DATA INICIAL FASE

25/11/2025

FOLHA

17/38

Entrega	xx/xx	xxxxxxxx
REVISÃO	DATA	DESCRIÇÃO

ARQUITETURA

CAU nº A267885-3

na.arq@outlook.com

naarquitectura.escritorio@gmail.com

SAO PAULO SP    TEL +55 11 94505-7331



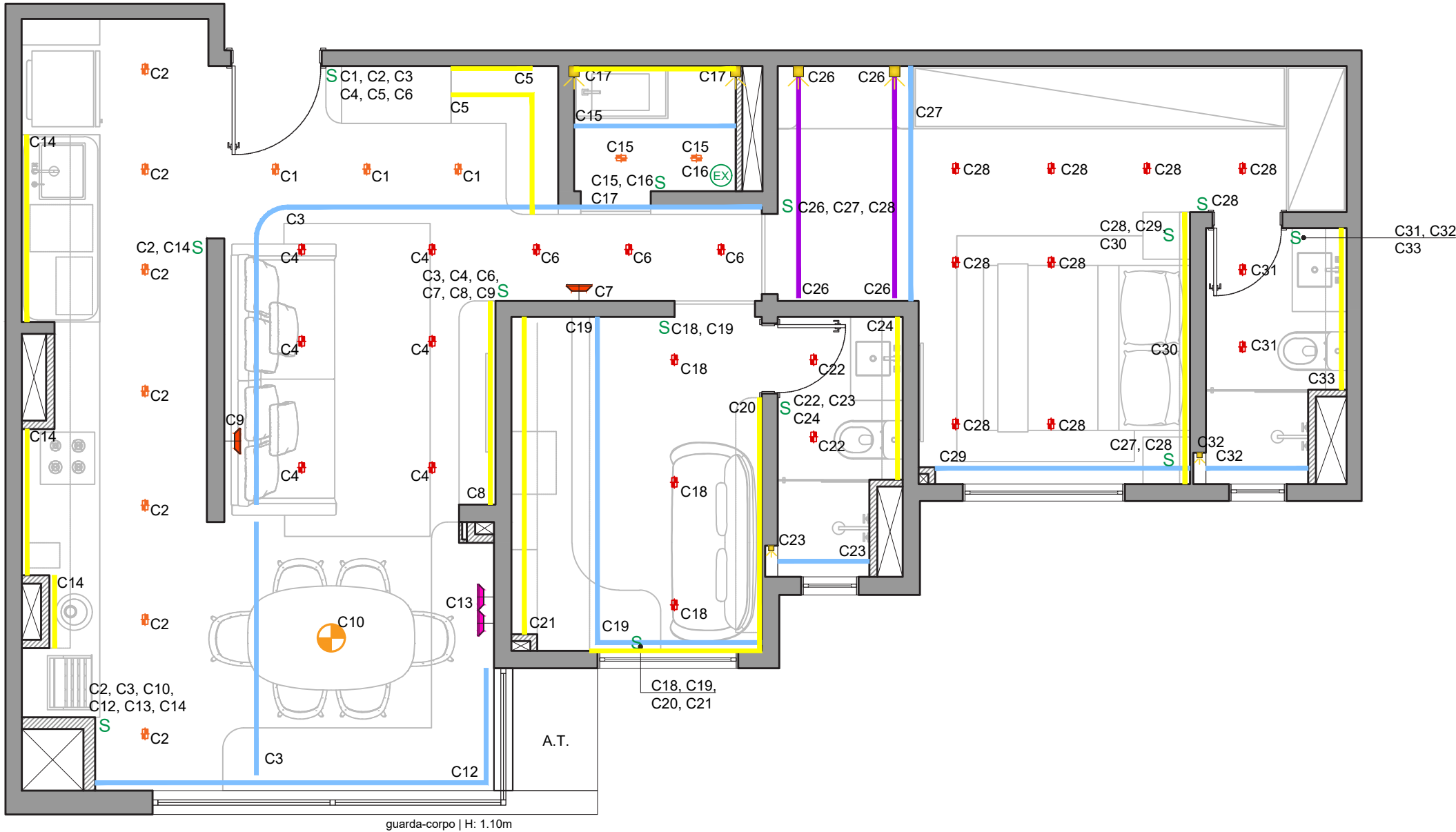

PLANTA DE CIRCUITOS  
ESCALA 1:50

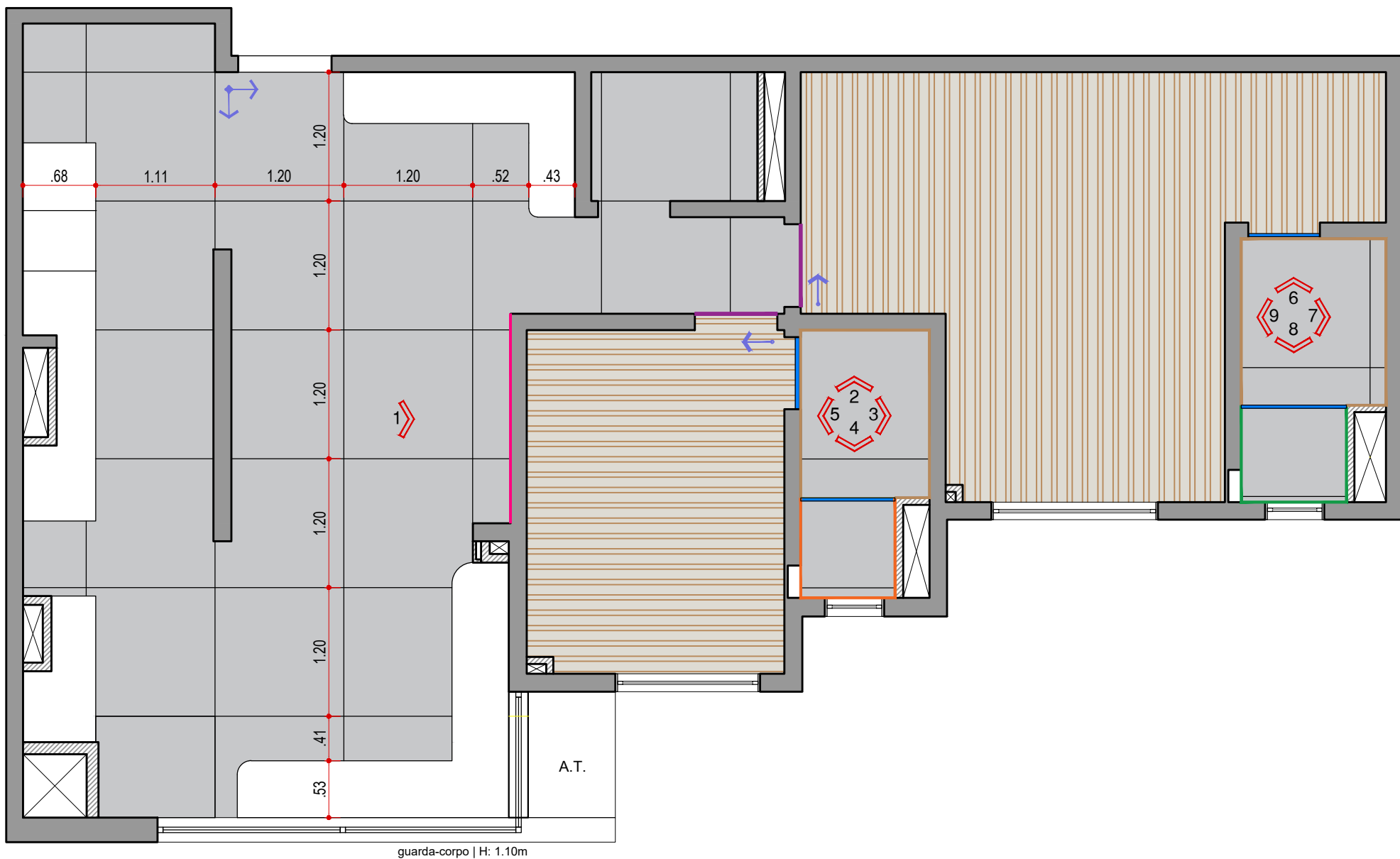

PLANTA DE PISO  
ESCALA 1:50

LEGENDA DE PISO	
SÍMBOLO	DESCRIÇÃO
	INÍCIO DA PAGINAÇÃO
	PORCELANATO CONNECTION GRIGIO 120 x 120cm - BIANCOGRES   ÁREA: 34.98m² (sem perda)
	PISO VINÍLICO À DEFINIR   ÁREA: 7.82m² (sem perda)

LEGENDA DE SOLEIRA	
SÍMBOLO	DESCRIÇÃO
	SOLEIRA BAGUETE - À DEFINIR
	PERFIL METÁLICO PRATA FOSCO

LEGENDA DE PAREDE	
SÍMBOLO	DESCRIÇÃO
	PORC. AQUAMARINE ZIGZAG 30x90cm - PORTOBELLO ÁREA: 6.57 m² (sem perda)
	PORC. CITTA SGR NAT 120x120cm - PORTINARI ÁREA: 21.73 m² (sem perda)
	PORC. ARDESIA ZIGZAG 30x90cm - PORTOBELLO ÁREA: 6.52 m² (sem perda)
	PORC. SPEZIATO NAT 120x120cm - PORTOBELLO ÁREA: 2.50m² (sem perda)

NOTAS!

- CONFIRMAR MEDIDAS NO LOCAL ANTES DA EXECUÇÃO;
- CAÍDA DO PISO DEVE SER DIRECIONADA PARA OS RALOS;
- MEDIDAS ACABADAS DAS BASES DE ALVENARIA;
- INCLUIR PERDA NA COMPRA DE MATERIAIS;
- A DEFINIÇÃO DOS REJUNTES, DEVERÁ SER REALIZADA APÓS A DEFINIÇÃO DOS REVESTIMENTOS PARA QUE FIQUEM DE ACORDO;
- CONSIDERAR PAGINAÇÃO EM MEIA ESQUADRIA NOS ENCONTROS DE PORCELANATO EM 90°;

LEGENDA

NOME/ ENDEREÇO OBRA

Apto. Carol e Regis  
AV. CARLOS CALDEIRA FILHO, 37  
Torre A2 | Apto 102 | 1º Andar - São Paulo

CLIENTE

CAROL E REGIS  
ASSUNTO  
PLANTA  
PISO

DATA INICIAL FASE

25/11/2025  
FOLHA  
19/38

Entrega

xx/xx xxxxxxxx

REVISÃO

DATA

DESCRIÇÃO



ARQUITETURA

CAU nº A267885-3

na.arq@outlook.com

naarquitectura.escriptorio@gmail.com

SAO PAULO SP

TEL +55 11 94505-7331

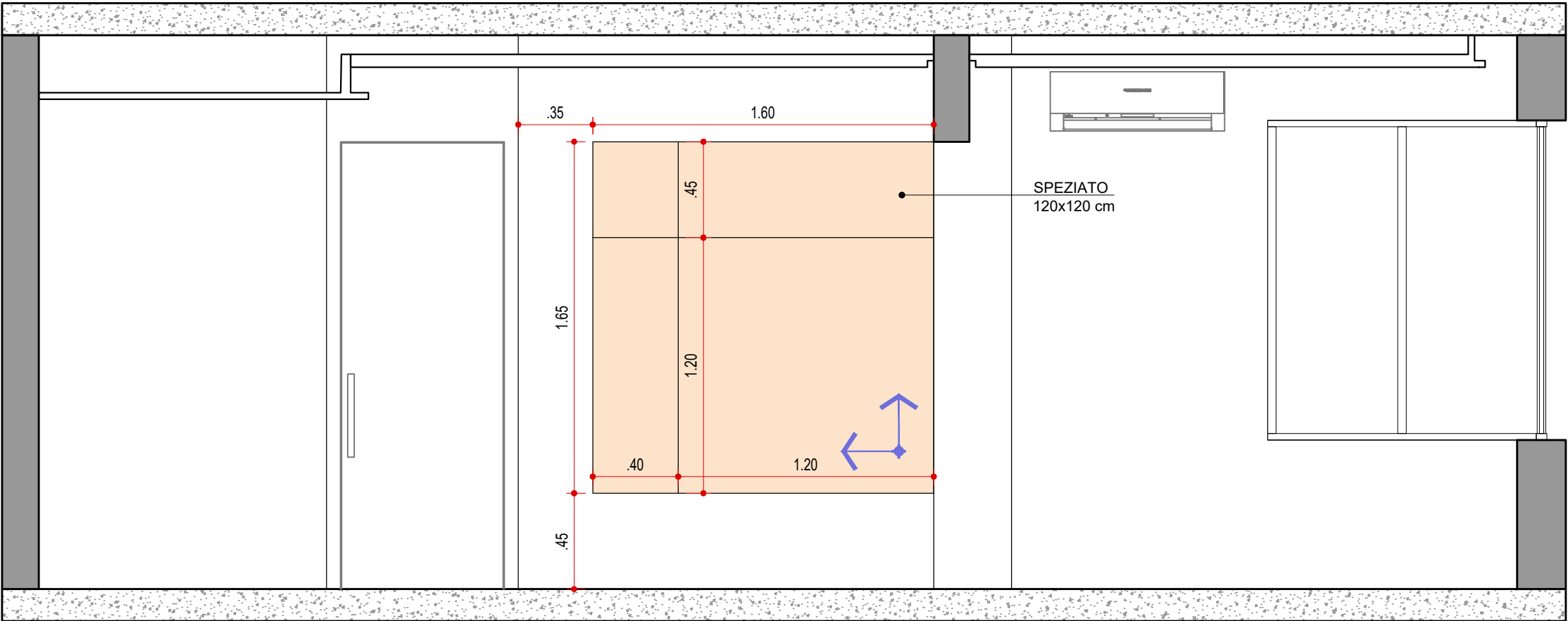

VISTA 01 - REVESTIMENTO  
HALL DE ENTRADA | LIVING | TERRAÇO  
ESCALA 1:25



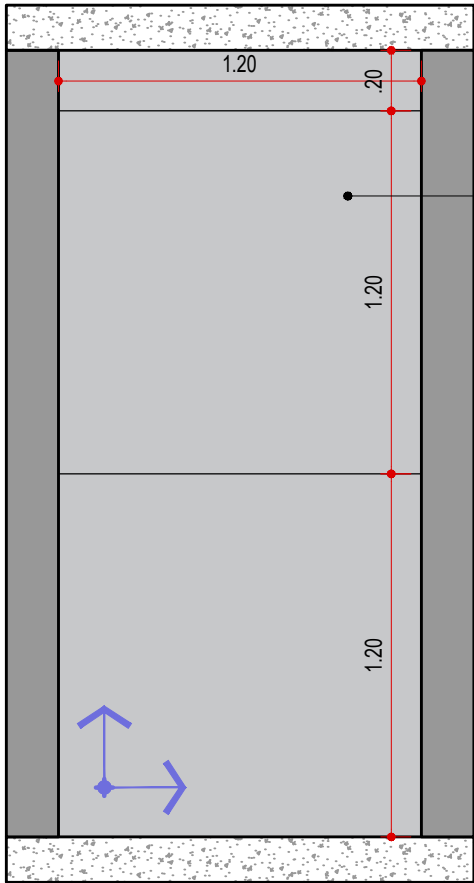

CONNECTION GRIGIO  
120x120 cm

VISTA 02 - REVESTIMENTO  
WC SUÍTE 1  
ESCALA 1:25

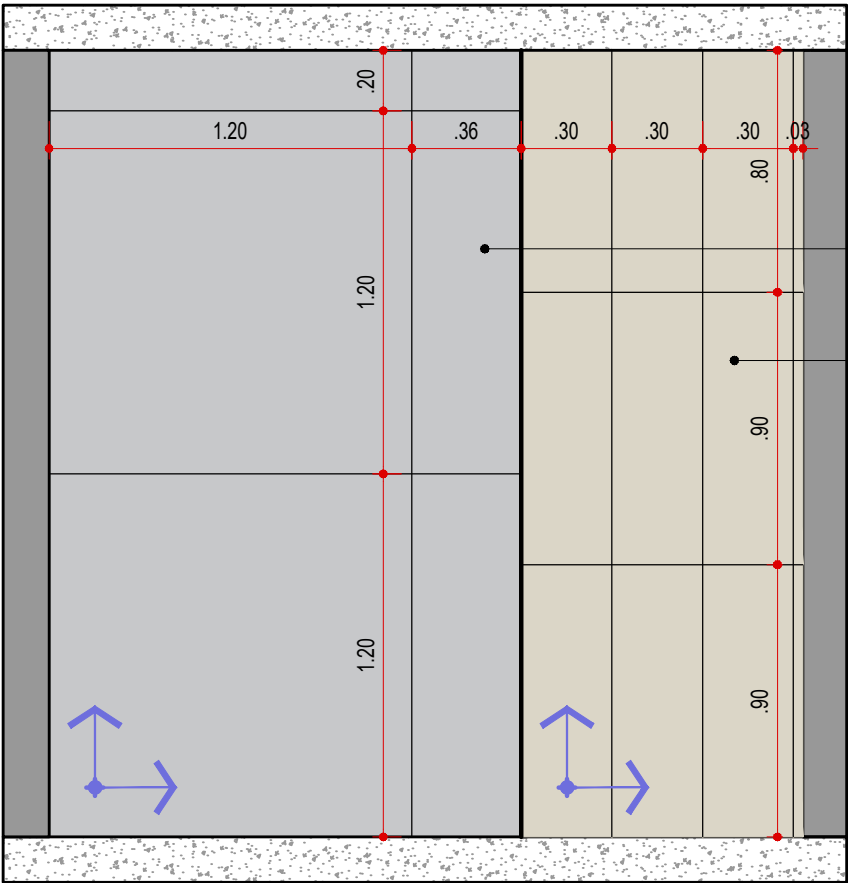

CONNECTION GRIGIO  
120x120 cm

ARDOSIA ZIGZAG  
30x90 cm

VISTA 03 - REVESTIMENTO  
WC SUÍTE 01  
ESCALA 1:25

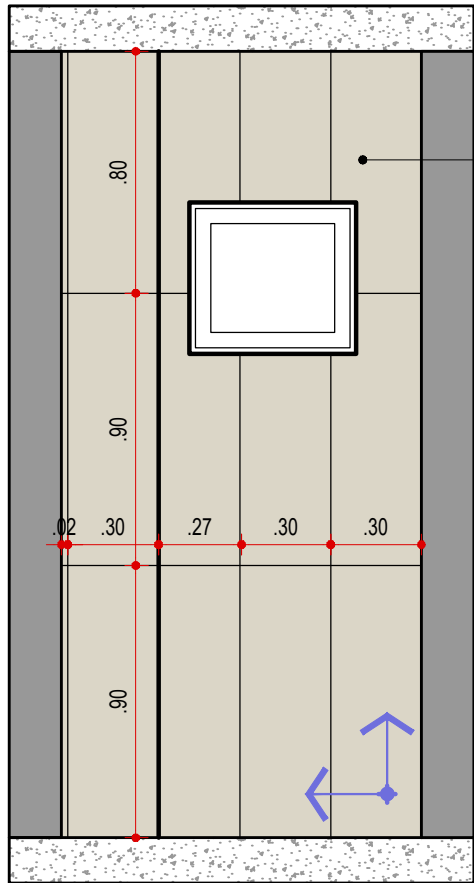

ARDOSIA ZIGZAG  
30x90 cm

VISTA 04 - REVESTIMENTO  
WC SUÍTE 1  
ESCALA 1:25

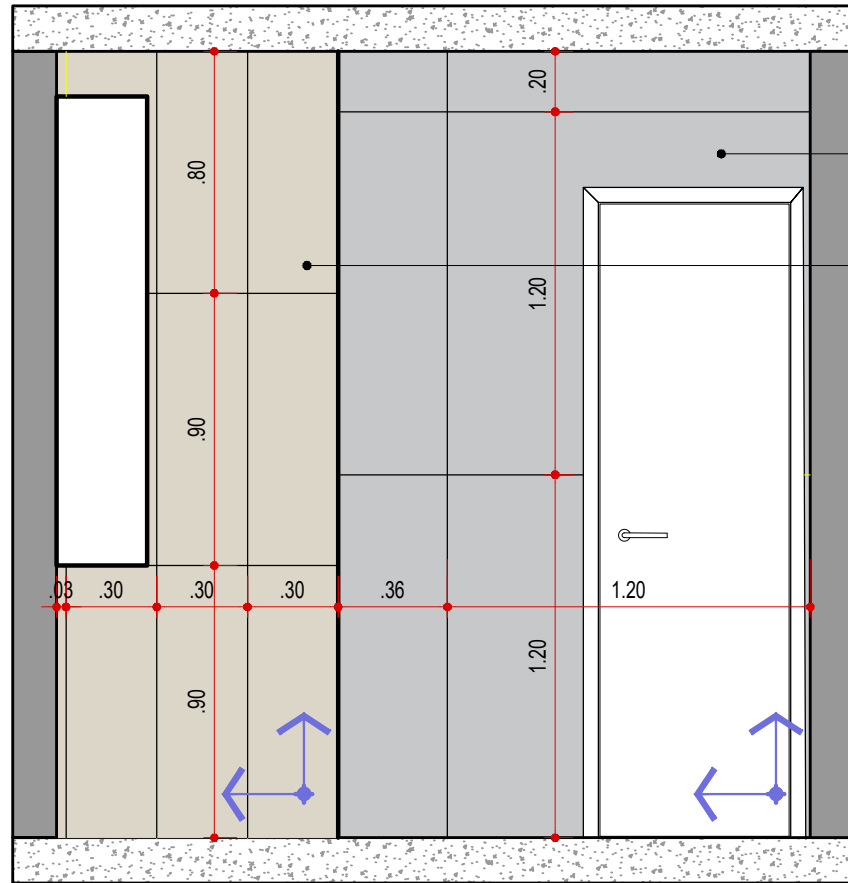

CONNECTION GRIGIO  
120x120 cm

ARDOSIA ZIGZAG  
30x90 cm

VISTA 05 - REVESTIMENTO  
WC SUÍTE 01  
ESCALA 1:25

LEGENDA

NOME/ ENDEREÇO OBRA

Apto. Carol e Regis  
AV. CARLOS CALDEIRA FILHO, 37  
Torre A2 | Apto 102 | 1º Andar - São Paulo

CLIENTE

CAROL E REGIS  
ASSUNTO  
VISTAS  
REVESTIMENTOS

DATA INICIAL FASE

25/11/2025  
FOLHA  
21/38

Entrega	xx/xx	xxxxxxxx
REVISÃO	DATA	DESCRIÇÃO



ARQUITETURA

CAU nº A267885-3  
na.arq@outlook.com  
naarquitectura.escritorio@gmail.com  
SAO PAULO SP TEL +55 11 94505-7331

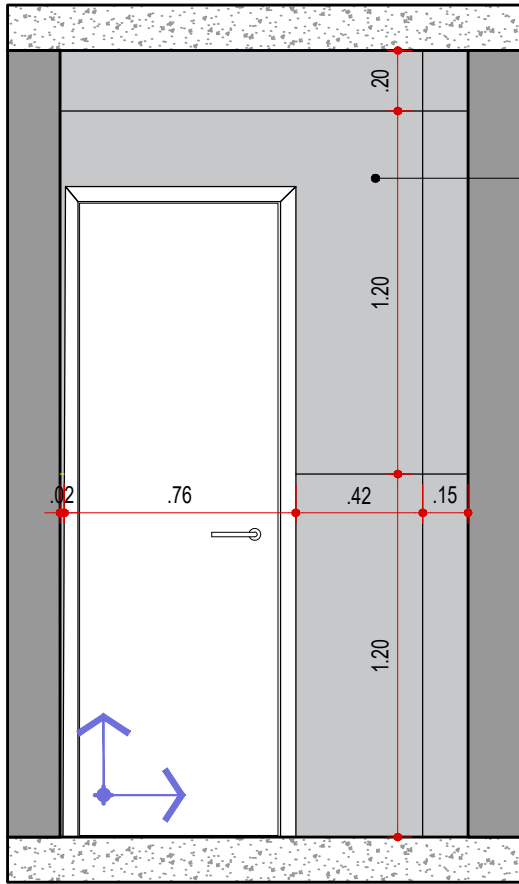

CONNECTION GRIGIO  
120x120 cm

VISTA 06 - REVESTIMENTO  
WC SUÍTE 2  
ESCALA 1:25

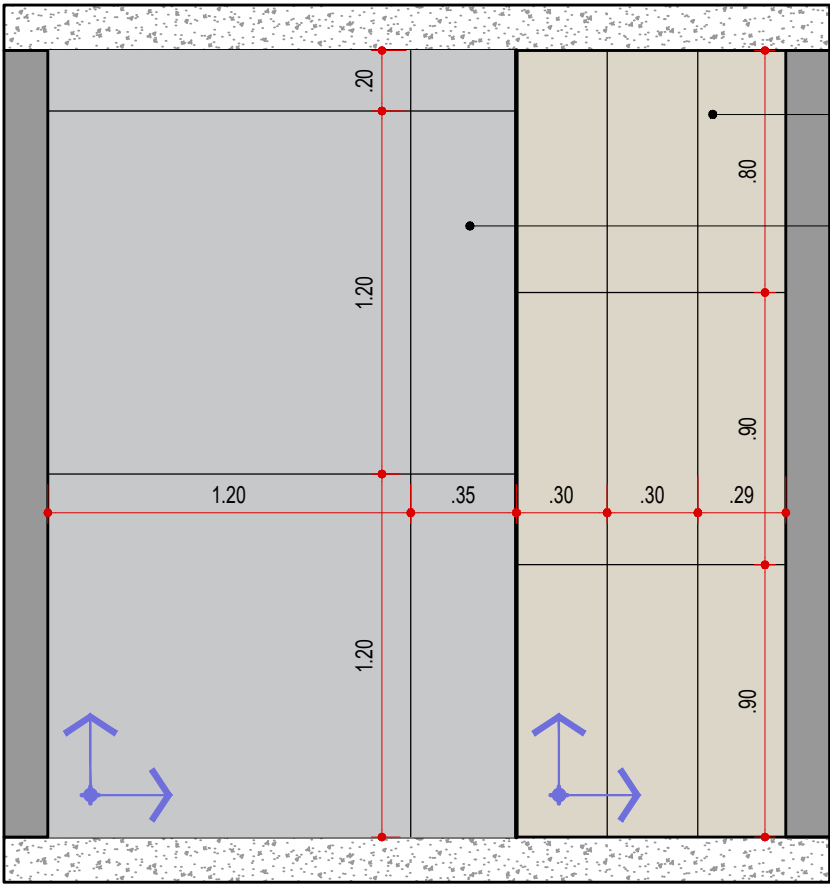

AQUAMARINE  
30x90 cm

CONNECTION GRIGIO  
120x120cm

VISTA 07 - REVESTIMENTO  
WC SUÍTE 02  
ESCALA 1:25

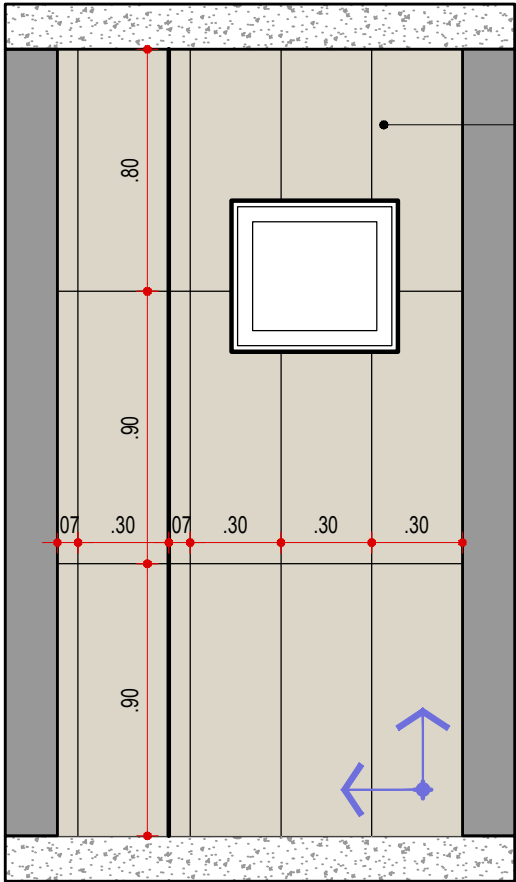

AQUAMARINE  
30x90cm

VISTA 08 - REVESTIMENTO  
WC SUÍTE 2  
ESCALA 1:25

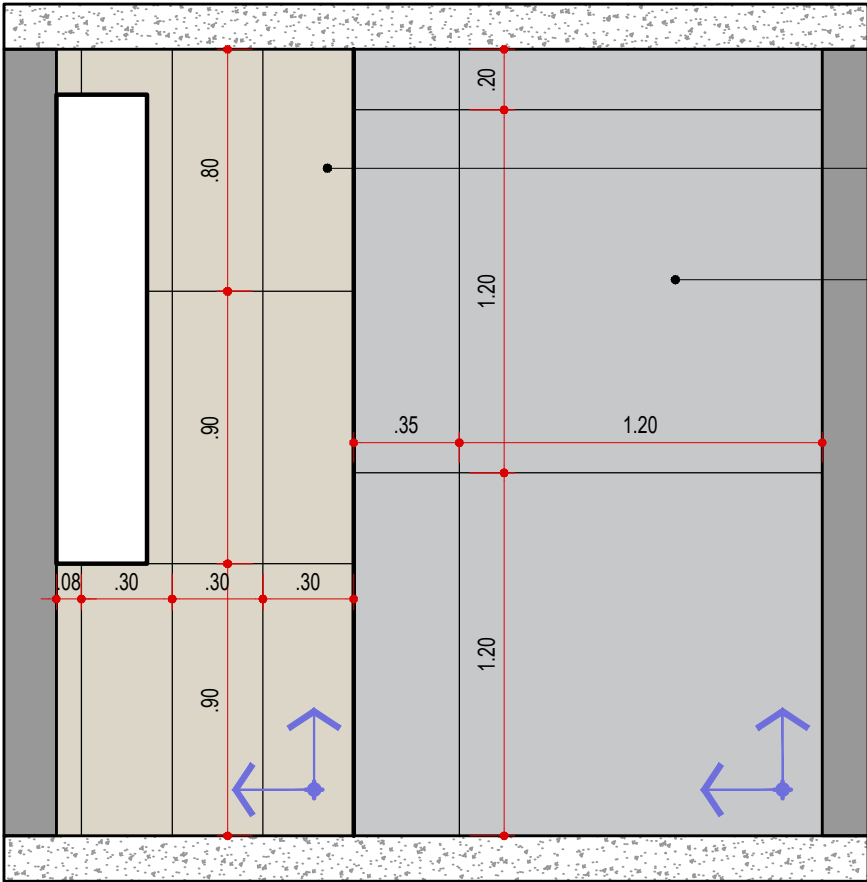

AQUAMARINE  
30x90 cm

CONNECTION GRIGIO  
120x120cm

VISTA 09 - REVESTIMENTO  
WC SUÍTE 2  
ESCALA 1:25

LEGENDA

NOME/ ENDEREÇO OBRA

Apto. Carol e Regis  
AV. CARLOS CALDEIRA FILHO, 37  
Torre A2 | Apto 102 | 1º Andar - São Paulo

CLIENTE

CAROL E REGIS  
ASSUNTO  
VISTAS  
REVESTIMENTOS

DATA INICIAL FASE

25/11/2025  
FOLHA  
22/38

Entrega

xx/xx

xxxxxxxx

REVISÃO

DATA

DESCRIÇÃO



ARQUITETURA

CAU nº A267885-3  
na.arq@outlook.com  
naarquitectura.escriptorio@gmail.com  
SAO PAULO SP TEL +55 11 94505-7331

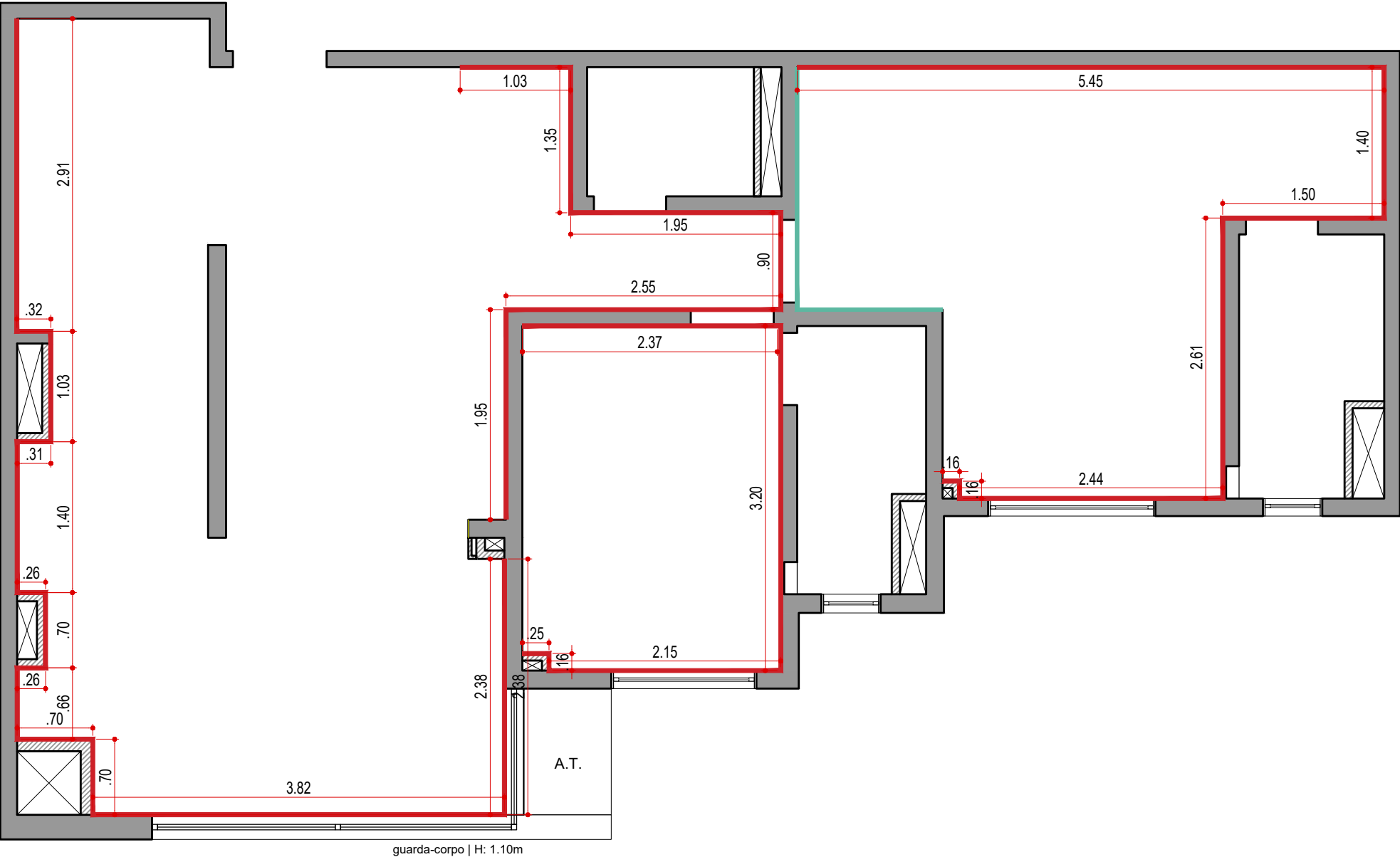

PLANTA DE PINTURA  
ESCALA 1:50

LEGENDA DE PAREDE

SÍMBOLO	DESCRIÇÃO
<div></div>	PINTURA ACRÍLICA COR NÚVEM DE PAPEL - SUVINIL
<div></div>	PINTURA ACRÍLICA COR LAGOA NATURAL - CORAL

NOTAS!

- CONFIRMAR MEDIDAS NO LOCAL ANTES DA EXECUÇÃO;
- INCLUIR PERDA NA COMPRA DE MATERIAIS;
- ANTES DA COMPRA DAS TINTAS ESPECIFICADAS, FAZER TESTES NA OBRA;
- PARA INSTALAÇÃO DE REVESTIMENTOS DECORATIVOS, CONFIRMAR A PAGINAÇÃO JUNTO A ARQUITETA RESPONSÁVEL, EM OBRA;
- A DEFINIÇÃO DOS REJUNTES, DEVERÁ SER REALIZADA APÓS A DEFINIÇÃO DOS REVESTIMENTOS PARA QUE FIQUEM DE ACORDO;
- CONSIDERAR EMASSAMENTO DAS PAREDES ONDE NÃO ESTÁ INDICADA PINTURA, POIS TERÁ APLICAÇÃO DE PAPAEL DE PAREDE;

LEGENDA

NOME/ ENDEREÇO OBRA

Apto. Carol e Regis  
AV. CARLOS CALDEIRA FILHO, 37  
Torre A2 | Apto 102 | 1º Andar - São Paulo

CLIENTE

CAROL E REGIS  
ASSUNTO  
PLANTA  
PINTURA

DATA INICIAL FASE

25/11/2025  
FOLHA  
23/38

Entrega	xx/xx	xxxxxxxx
REVISÃO	DATA	DESCRIÇÃO



ARQUITETURA

CAU nº A267885-3  
na.arq@outlook.com  
naarquitectura.escriptorio@gmail.com  
SAO PAULO SP TEL +55 11 94505-7331



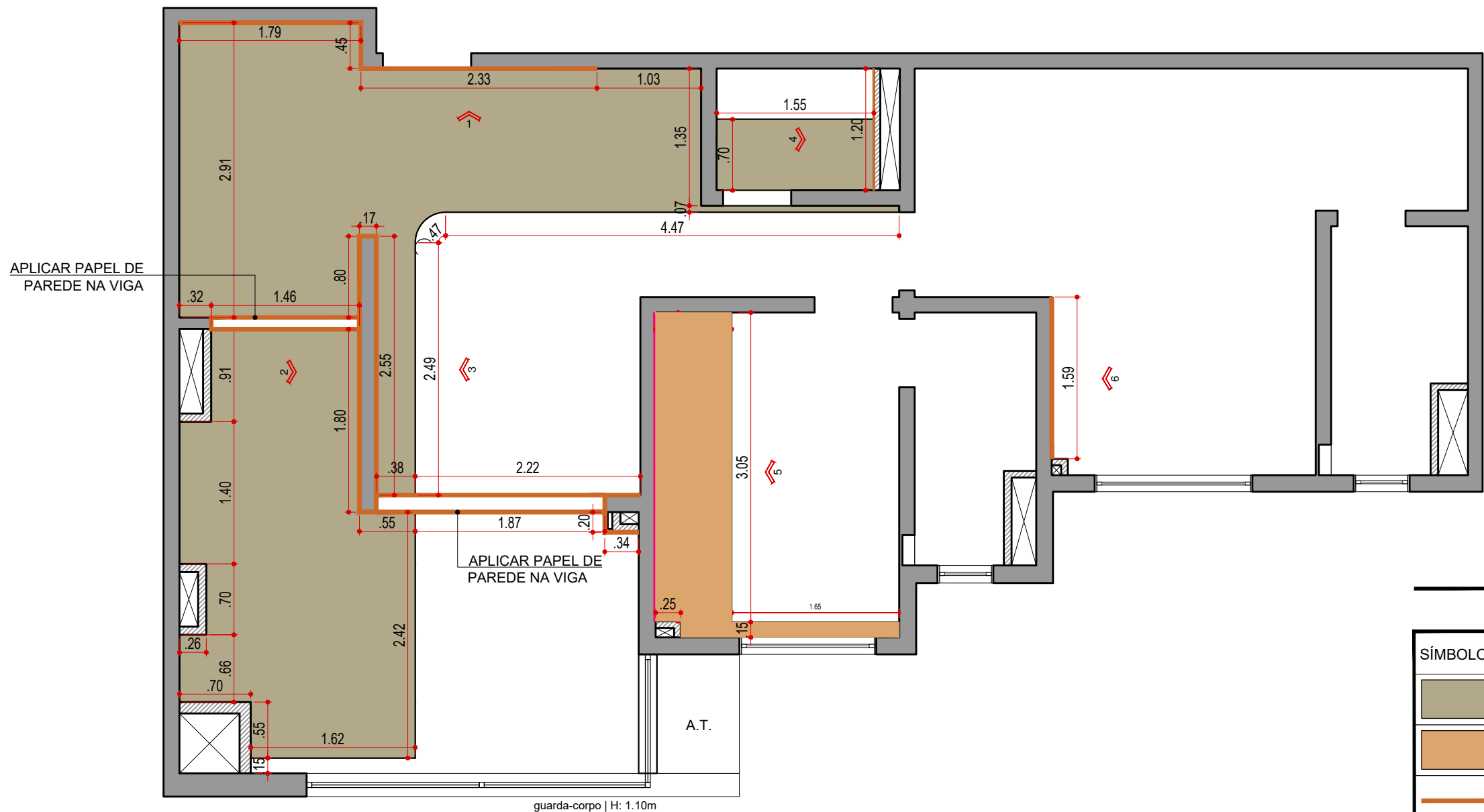

PLANTA DE PAPEL DE PAREDE  
ESCALA 1:50

LEGENDA DE PAREDE

SÍMBOLO	DESCRIÇÃO
	PAPEL DE PAREDE AMADEIRADO NO TETO - A.: 20,24m²
	PAPEL DE PAREDE AMADEIRADO NA LAJE - A.: 2,61m²
	PAPEL DE PAREDE AMADEIRADO NA PAREDE - 37,26m²
	PAPEL DE PAREDE LINHO CINZA CLARO NA PAREDE - 7,31m²

NOTAS!

- CONFIRMAR MEDIDAS NO LOCAL ANTES DA EXECUÇÃO;
- INCLUIR PERDA NA COMPRA DE MATERIAIS;
- ANTES DA COMPRA DAS TINTAS ESPECIFICADAS, FAZER TESTES NA OBRA;
- PARA INSTALAÇÃO DE REVESTIMENTOS DECORATIVOS, CONFIRMAR A PAGINAÇÃO JUNTO A ARQUITETA RESPONSÁVEL, EM OBRA;
- A DEFINIÇÃO DOS REJUNTES, DEVERÁ SER REALIZADA APÓS A DEFINIÇÃO DOS REVESTIMENTOS PARA QUE FIQUEM DE ACORDO;
- CONSIDERAR PAGINAÇÃO EM MEIA ESQUADRIA NOS ENCONTROS DE PORCELANATO EM 90°;

LEGENDA

NOME/ ENDEREÇO OBRA

Apto. Carol e Regis  
AV. CARLOS CALDEIRA FILHO, 37  
Torre A2 | Apto 102 | 1º Andar - São Paulo

CLIENTE

CAROL E REGIS

ASSUNTO  
PLANTA

PAPEL DE PAREDE

DATA INICIAL FASE

25/11/2025

FOLHA

24/38

Entrega

xx/xx

xxxxxxxx

REVISÃO

DATA

DESCRIÇÃO



ARQUITETURA

CAU nº A267885-3

na.arq@outlook.com

naarquitectura.escriptorio@gmail.com

SAO PAULO SP

TEL +55 11 94505-7331

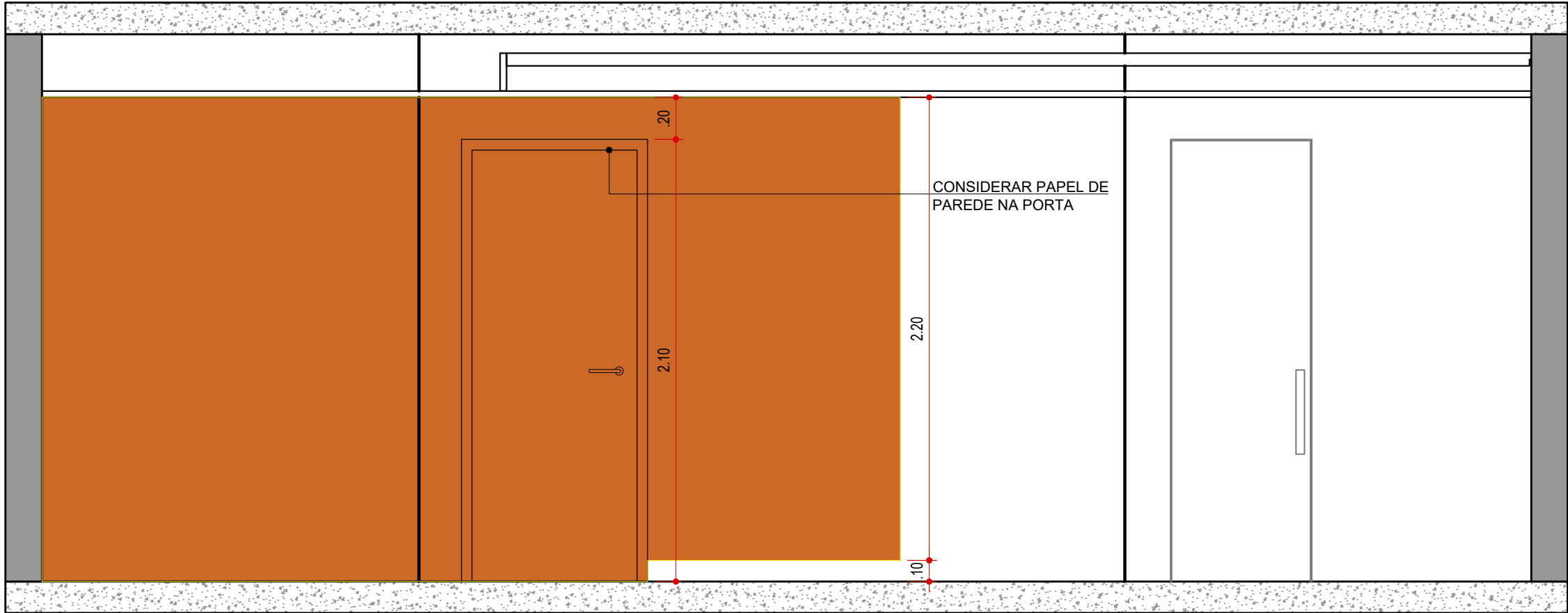

VISTA 01 - PAPEL DE PAREDE  
HALL DE ENTRADA  
ESCALA 1:25

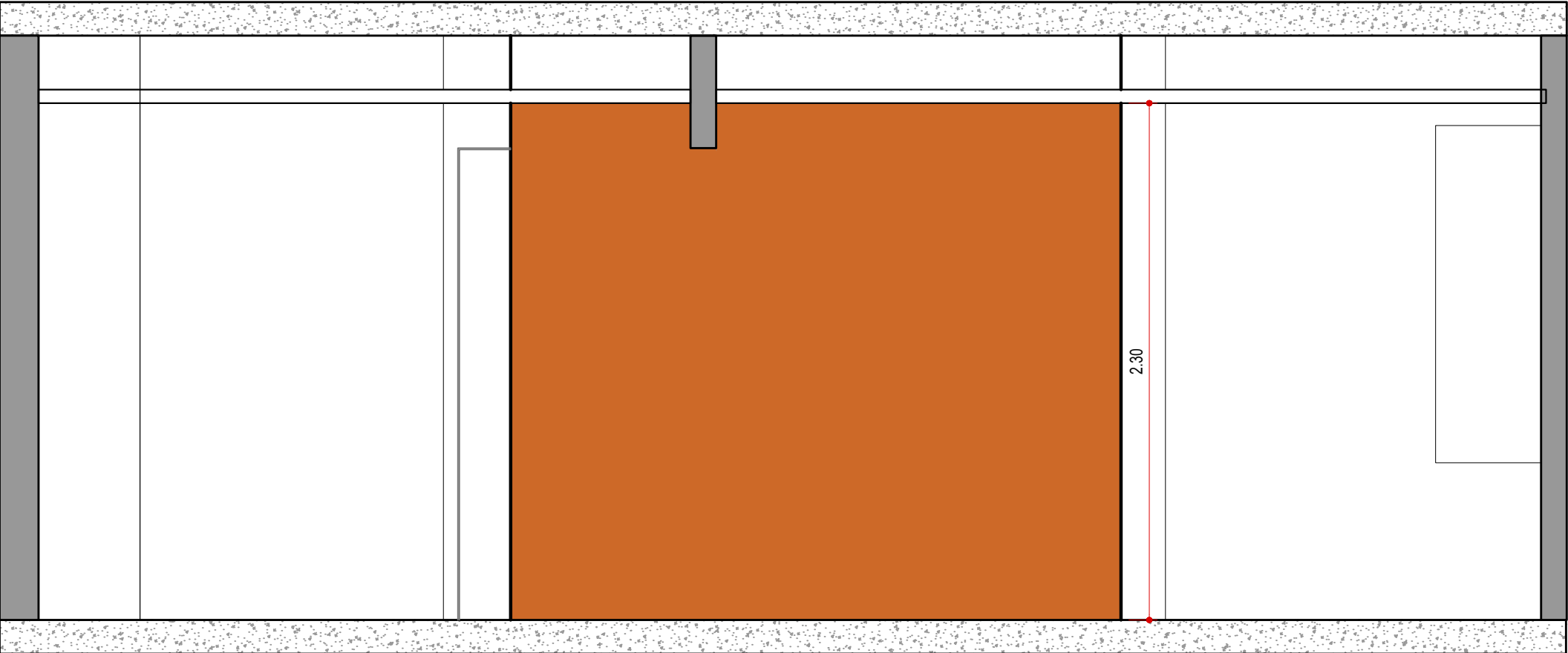

VISTA 02 - PAPEL DE PAREDE  
COZINHA | LAVANDERIA | TERRAÇO  
ESCALA 1:25

LEGENDA

NOME/ ENDEREÇO OBRA

Apto. Carol e Regis

AV. CARLOS CALDEIRA FILHO, 37

Torre A2 | Apto 102 | 1º Andar - São Paulo

CLIENTE

CAROL E REGIS

ASSUNTO

VISTAS

PAPEL DE PAREDE

DATA INICIAL FASE

25/11/2025

FOLHA

25/38

Entrega	xx/xx	xxxxxxx
REVISÃO	DATA	DESCRIÇÃO



ARQUITETURA

CAU nº A267885-3

na.arq@outlook.com

naarquitectura.escritorio@gmail.com

SAO PAULO SP    TEL +55 11 94505-7331

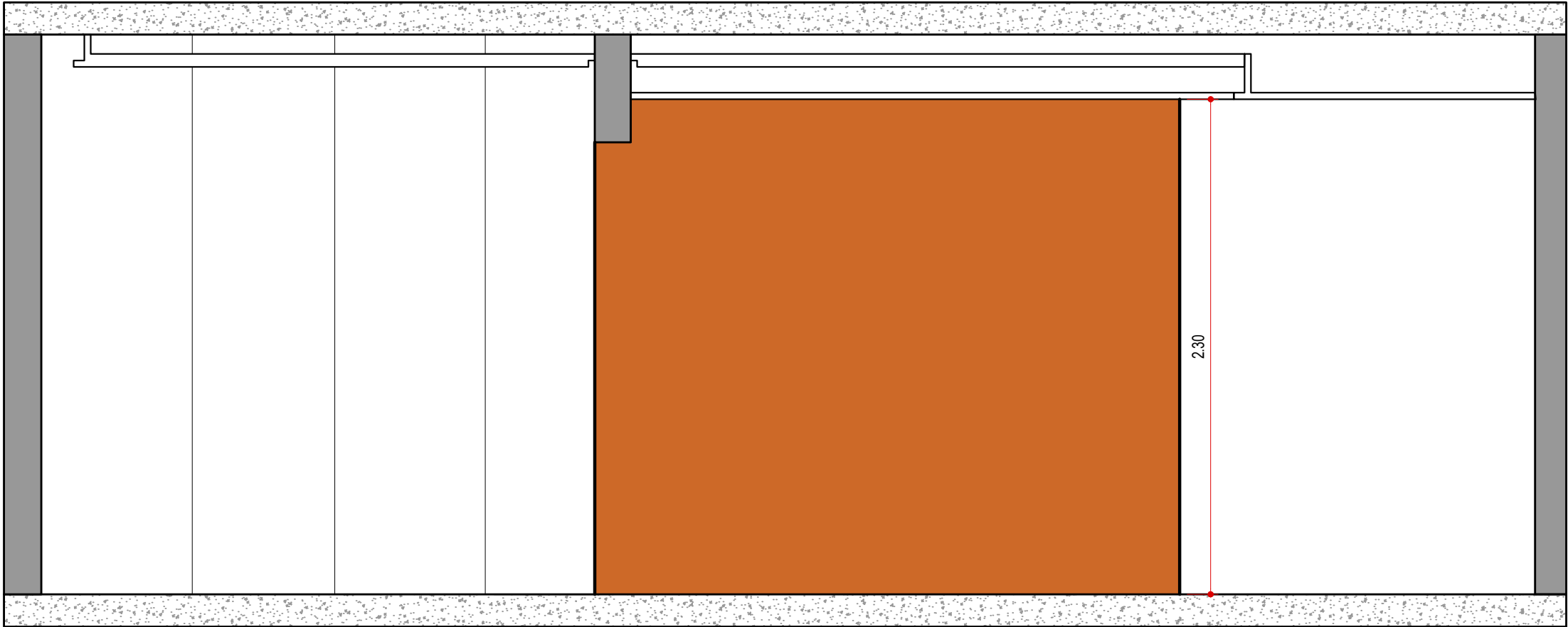

VISTA 03 - PAPEL DE PAREDE  
LIVING  
ESCALA 1:25

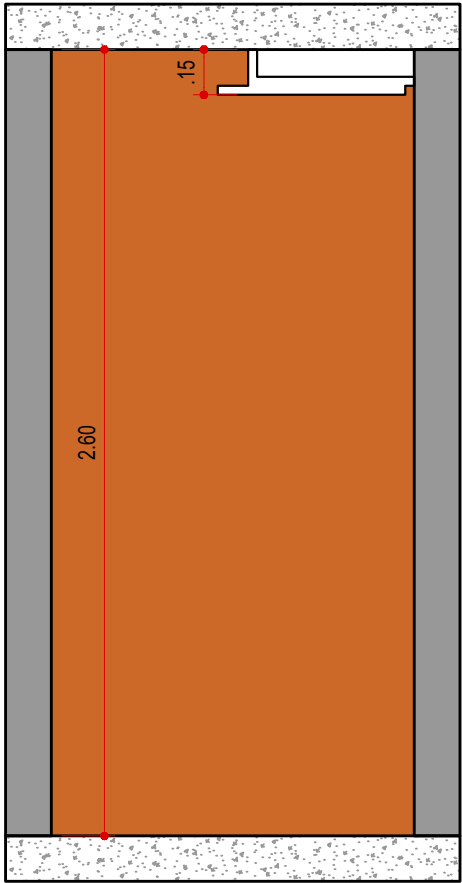

VISTA 04 - PAPEL DE PAREDE  
LAVABO  
ESCALA 1:25

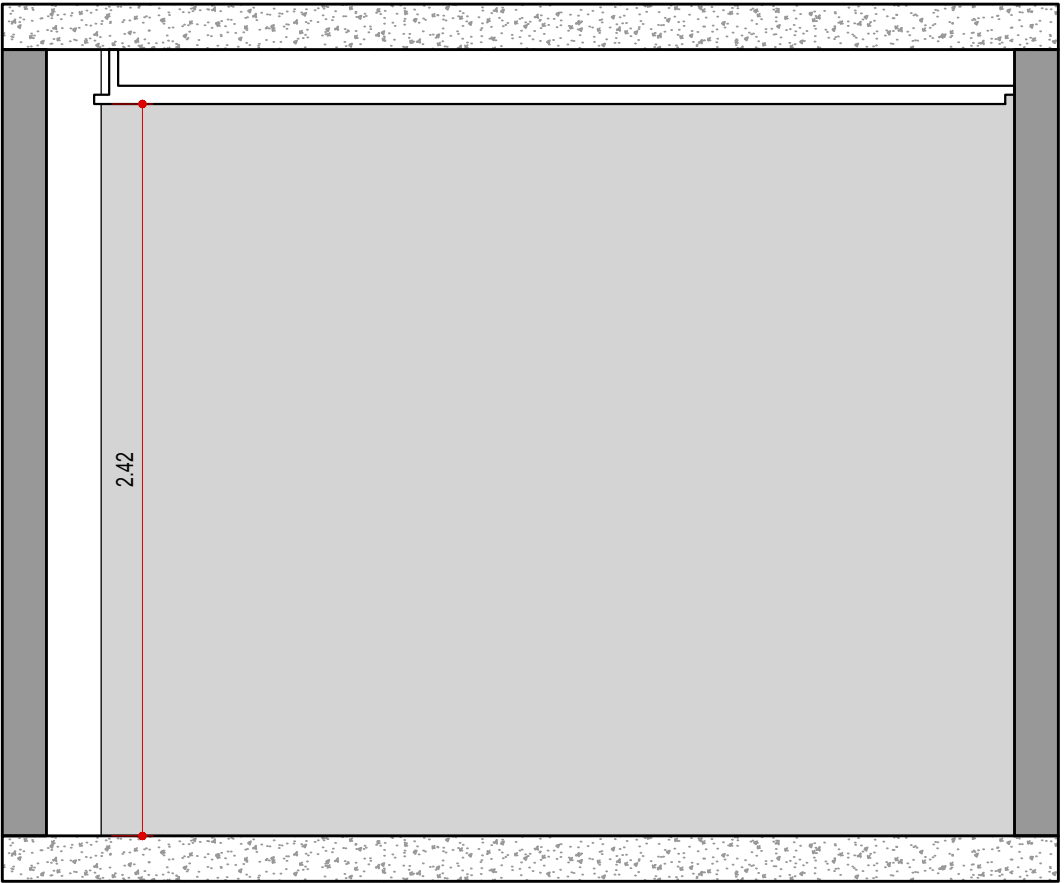

VISTA 05 - PAPEL DE PAREDE  
SUÍTE 01  
ESCALA 1:25

LEGENDA

NOME/ ENDEREÇO OBRA

Apto. Carol e Regis  
AV. CARLOS CALDEIRA FILHO, 37  
Torre A2 | Apto 102 | 1º Andar - São Paulo

CLIENTE

CAROL E REGIS

ASSUNTO  
VISTAS

PAPEL DE PAREDE

DATA INICIAL FASE

25/11/2025

FOLHA

26/38

Entrega	xx/xx	xxxxxxxx
REVISÃO	DATA	DESCRIÇÃO



ARQUITETURA

CAU nº A267885-3

na.arq@outlook.com

naarquitectura.escritorio@gmail.com

SAO PAULO SP

TEL +55 11 94505-7331



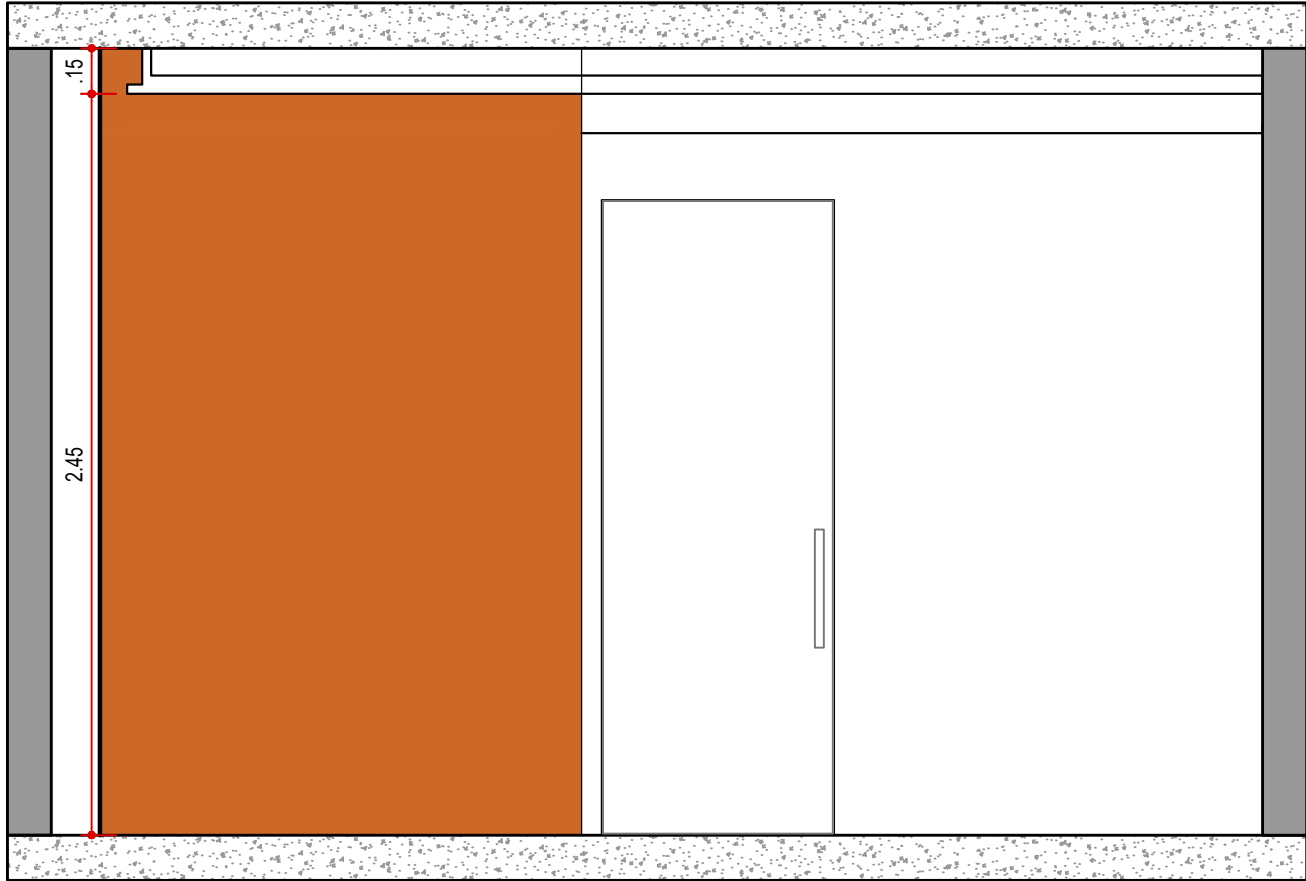

VISTA 06 - PAPEL DE PAREDE  
SUÍTE 02  
ESCALA 1:25

LEGENDA

NOME/ ENDEREÇO OBRA

Apto. Carol e Regis

AV. CARLOS CALDEIRA FILHO, 37

Torre A2 | Apto 102 | 1º Andar - São Paulo

CLIENTE

CAROL E REGIS

ASSUNTO

VISTAS

PAPEL DE PAREDE

DATA INICIAL FASE

25/11/2025

FOLHA

27/38

Entrega	xx/xx	xxxxxxxx
REVISÃO	DATA	DESCRIÇÃO

ARQUITETURA

ARQUITETURA

CAU nº A267885-3

na.arq@outlook.com

naarquitectura.escritorio@gmail.com

SAO PAULO SP    TEL +55 11 94505-7331

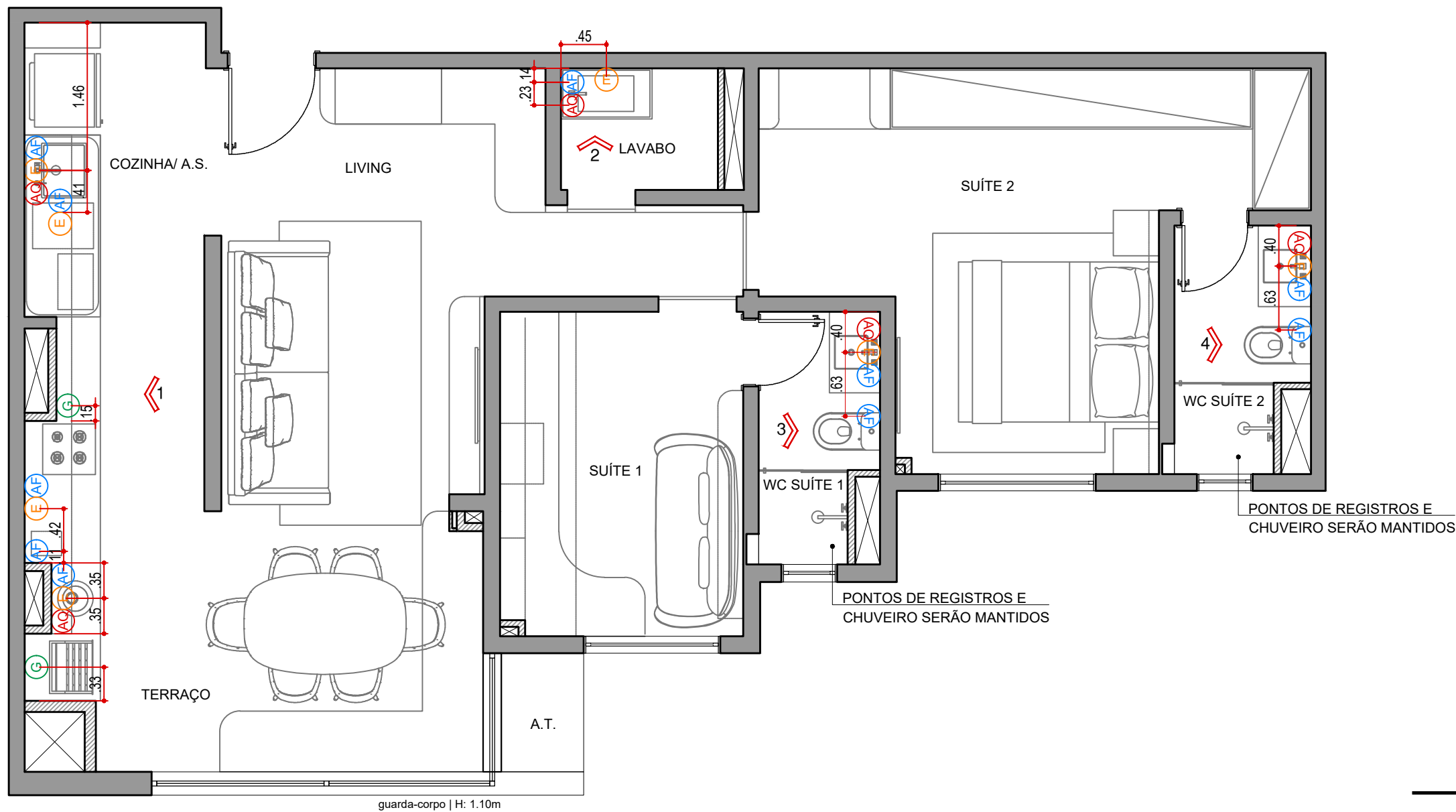

PLANTA DE HIDRÁULICA  
ESCALA 1:50

#### LEGENDA - HIDRÁULICA / GÁS

SÍMBOLO	DESCRIÇÃO
AF	PONTO DE ÁGUA FRIA
AQ	PONTO DE ÁGUA QUENTE
E	PONTO DE ESGOTO
G	PONTO DE GÁS

#### NOTAS!

- CONFIRMAR MEDIDAS NO LOCAL ANTES DA EXECUÇÃO;
- VERIFICAR SE É POSSÍVEL REAPROVEITAR FLEXÍVEIS E SIFÕES NÃO RÍGIDOS;
- DIRECIONAR CAIMENTO DO PISO PARA RALOS DOS AMBIENTES;

#### LEGENDA

NOME/ ENDEREÇO OBRA

Apto. Carol e Regis

AV. CARLOS CALDEIRA FILHO, 37  
Torre A2 | Apto 102 | 1º Andar - São Paulo

CLIENTE

CAROL E REGIS

ASSUNTO

PLANTA  
HIDRÁULICA

DATA INICIAL FASE

25/11/2025

FOLHA

28/38

Entrega xx/xx xxxxxxxx

REVISÃO DATA DESCRIÇÃO



ARQUITETURA

CAU nº A267885-3

na.arq@outlook.com

naarquitectura.escritorio@gmail.com

SAO PAULO SP TEL +55 11 94505-7331

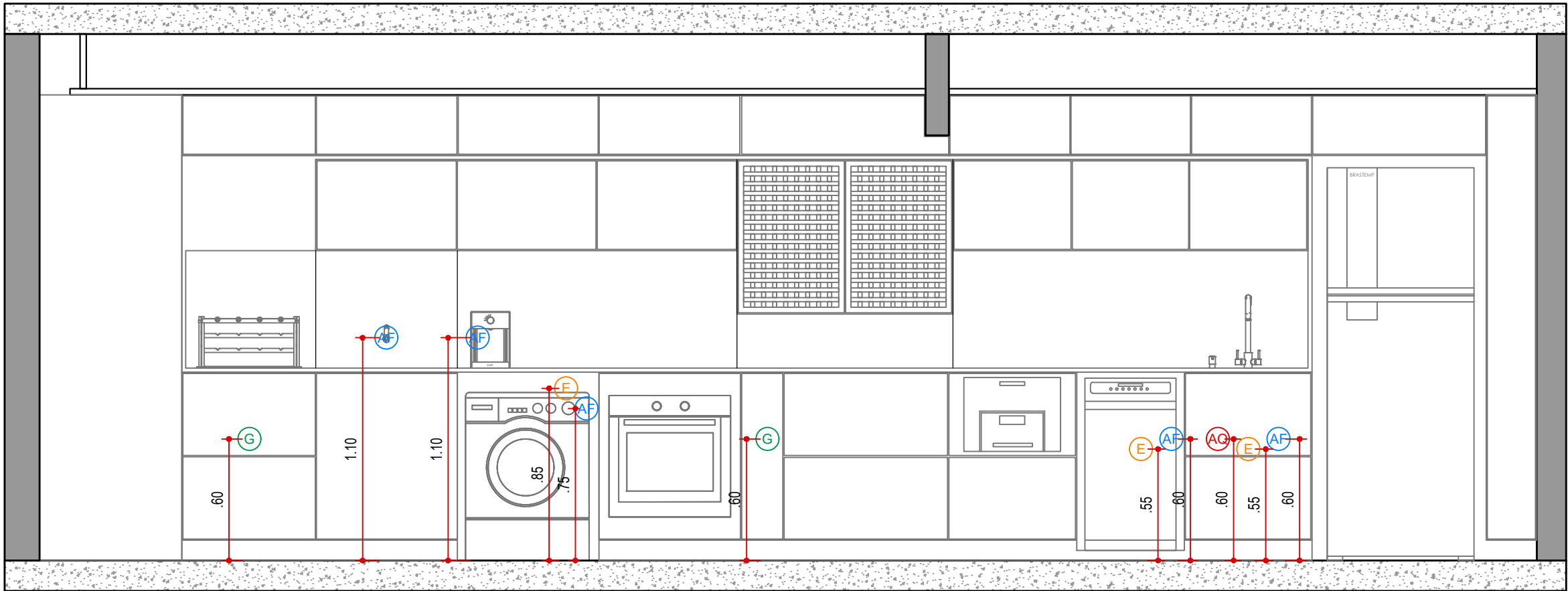

VISTA 01 - HIDRÁULICA  
COZINHA | A.S. | TERRAÇO  
ESCALA 1:25

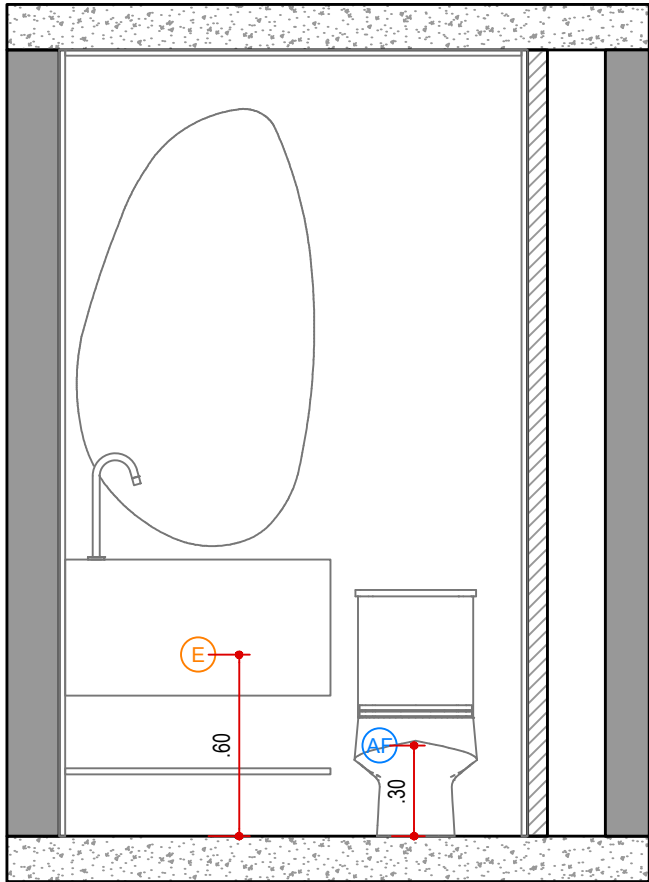

VISTA 02 - HIDRÁULICA  
LAVABO  
ESCALA 1:25

LEGENDA

NOME/ ENDEREÇO OBRA

Apto. Carol e Regis  
AV. CARLOS CALDEIRA FILHO, 37  
Torre A2 | Apto 102 | 1º Andar - São Paulo

CLIENTE

CAROL E REGIS  
ASSUNTO  
VISTAS  
HIDRÁULICA

DATA INICIAL FASE

25/11/2025  
FOLHA  
29/38

Entrega

xx/xx

xxxxxxxx

REVISÃO

DATA

DESCRIÇÃO



ARQUITETURA

CAU nº A267885-3

na.arq@outlook.com

naarquitectura.escriptorio@gmail.com

SAO PAULO SP

TEL +55 11 94505-7331



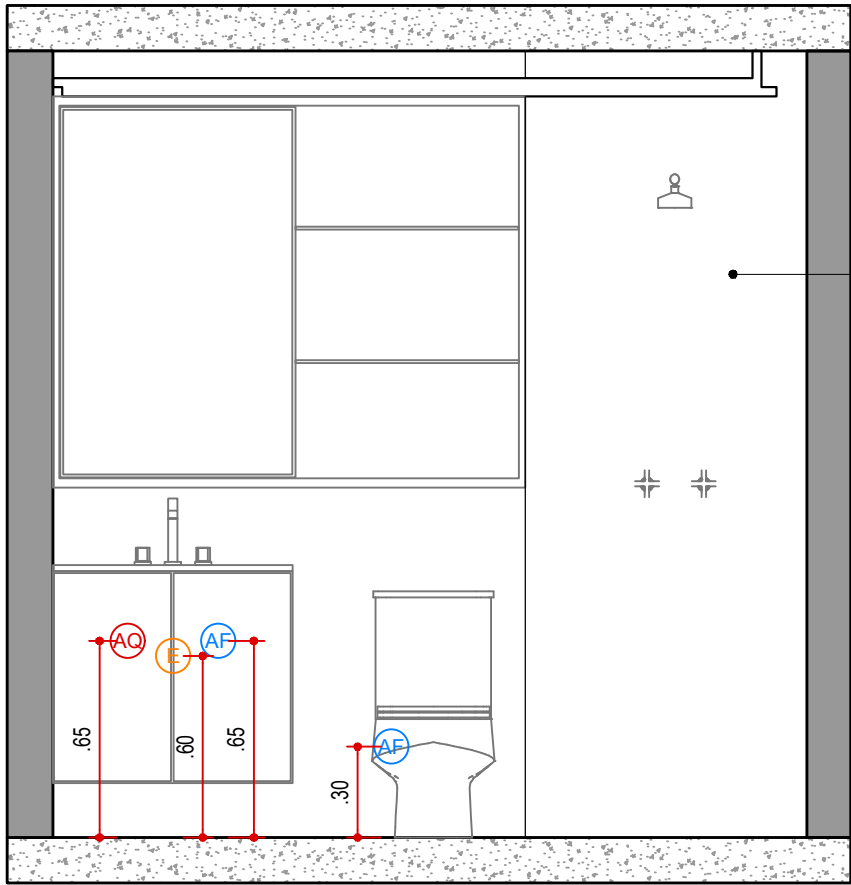

PONTOS DE REGISTROS E  
CHUVEIRO SERÃO MANTIDOS

VISTA 03 - HIDRÁULICA  
WC SUÍTE 01  
ESCALA 1:25

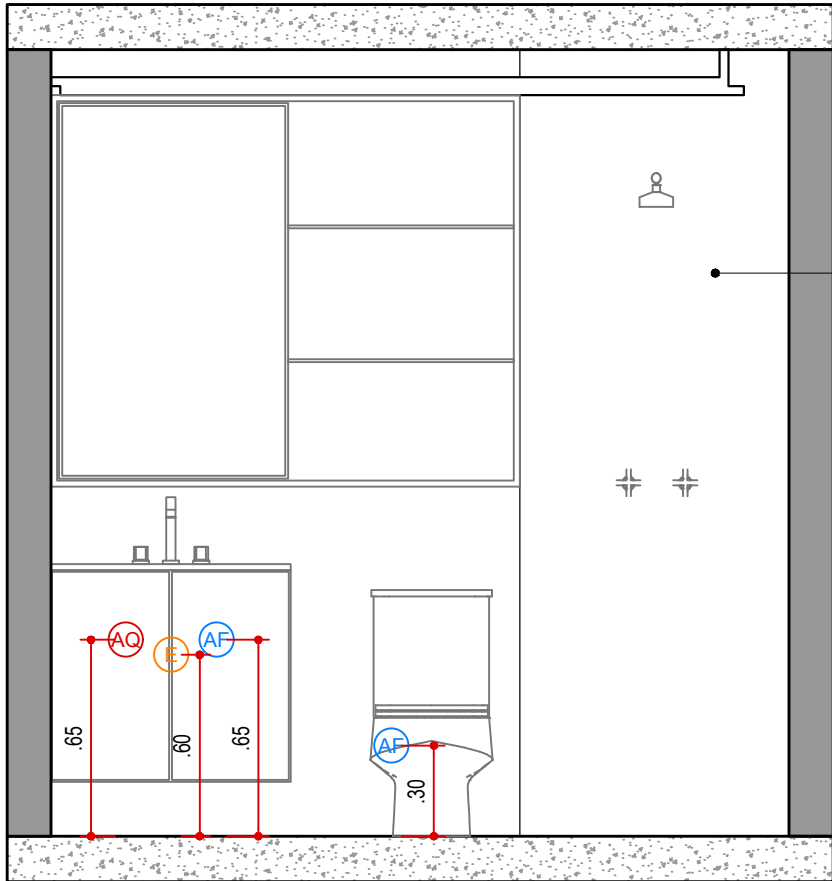

PONTOS DE REGISTROS E  
CHUVEIRO SERÃO MANTIDOS

VISTA 04 - HIDRÁULICA  
WC SUÍTE 02  
ESCALA 1:25

LEGENDA

NOME/ ENDEREÇO OBRA

Apto. Carol e Regis  
AV. CARLOS CALDEIRA FILHO, 37  
Torre A2 | Apto 102 | 1º Andar - São Paulo

CLIENTE

CAROL E REGIS  
ASSUNTO  
VISTAS  
HIDRÁULICA

DATA INICIAL FASE

25/11/2025  
FOLHA  
30/38

Entrega	xx/xx	xxxxxxxx
REVISÃO	DATA	DESCRIÇÃO



ARQUITETURA

CAU nº A267885-3  
na.arq@outlook.com  
naarquitectura.escritorio@gmail.com  
SAO PAULO SP TEL +55 11 94505-7331

LEGENDA DE ELÉTRICA

EXCLUIR	MANTER	NOVOS	DESCRIÇÃO
			TOMADA BAIXA 110V
			TOMADA MÉDIA 20A
			TOMADA BAIXA 220V
			TOMADA MÉDIA 220V
			2 TOMADAS ALTAS (MESMA CAIXA)
			2 TOMADAS BAIXAS (MESMA CAIXA)
			TOMADAS BAIXA E ALTA (MESMO PRUMO)
			TOMADA BAIXA 20A
			TOMADA ALTA 20A
			INTERRUPTOR
			PONTO PARA AR CONDICIONADO
			QUADRO DE ENERGIA
			QUADRO DE INTERNET
			TOMADA ALTA BIFÁSICA 20A
			TOMADA BAIXA BIFÁSICA 20A
			QUADRO DE DISTRIBUIÇÃO DE LUZ
			RABICHO PARA FITA LED
			PONTO DE TV A CABO
			TORRE DE TOMADAS 127V
			PONTO DE USB
			PONTO DE TELEFONE
			PONTO DE REDE
			PONTO DE EXAUSTOR NO TETO
			PONTO DE EXAUSTOR DA CHURRASQUEIRA
			TOMADA DE PISO
			TOMADA DE FORRO
			CAIXA DE PASSAGEM

NOTAS!

- CONFIRMAR MEDIDAS NO LOCAL ANTES DA EXECUÇÃO;
- TODAS AS VOLTAGENS DEVERÃO SER CONFIRMADAS PELOS CONTRATADOS;
- PARA PONTO DE ILUMINAÇÃO NA MARCENARIA E PONTOS QUE SERÃO DESLOCADOS PARA MARCENARIA, DEIXAR FIAÇÃO COM SOBRA;
- SE HOUVER TOMADA EXISTENTE A MENOS DE 10CM DO PONTO PROPOSTO, MANTER O EXISTENTE;
- NÃO PODERÃO SER LIGADOS EM CONJUNTO OS APARELHOS DE AR CONDICIONADO, MÁQUINA DE LAVAR LOUÇA, MÁQUINA DE LAVA E SECA, FORNO ELÉTRICO, TRITURADOR, AQUECEDORES OU CHUVEIROS ELÉTRICOS, PREVER CIRCUITOS/DISJUNTORES SEPARADOS;
- DEIXAR CABO GUIA PASSADO PARA TV;
- NÃO MISTURAR TUBULAÇÃO DE FIO DE INTERNET, TV A CABO E ANTENA COM FIAÇÃO ELÉTRICA, PAR NÃO DAR INTEFERÊNCIA;
- CHECAR MANUAL TÉCNICO DO FABRICANTE PARA ALIMENTAÇÃO DOS ELETROS;
- MANTER ALTURA PADRÃO DA CONSTRUTORA DOS PONTOS BAIXOS E MÉDIOS DOS INTERRUPTORES, COM EXCEÇÃO DOS PONTOS ESPECIFICADOS EM PLANTA;
- COMPATIBILIZAR ALTURA DOS PONTOS DE LED DE MARCENARIA, COM AS VISTAS;
- INTERRUPTOR INTELIGENTE EM TODOS OS AMBIENTES, EXCETO BANHEIROS;

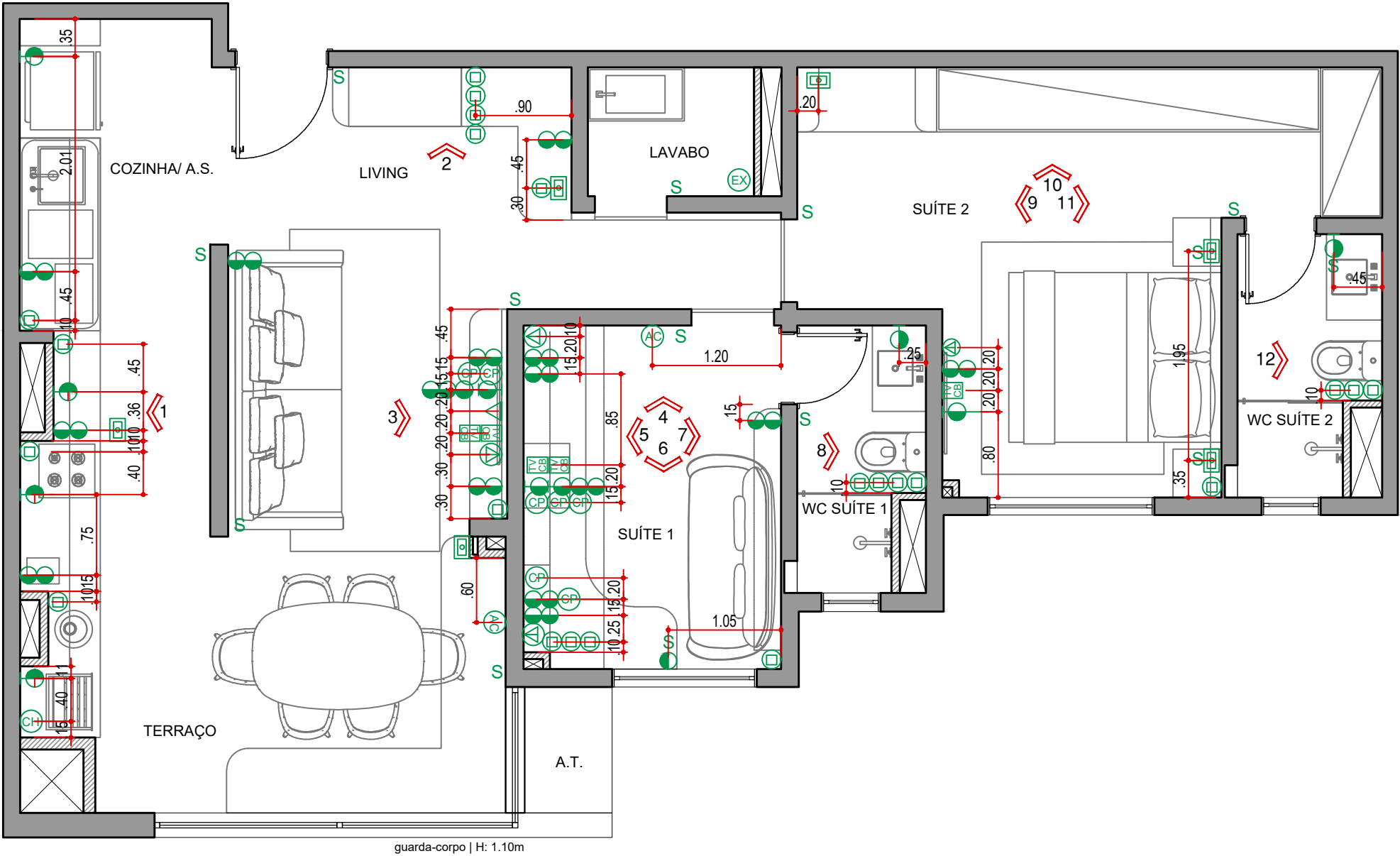

PLANTA DE PONTOS ELÉTRICOS  
ESCALA 1:50

LEGENDA

NOME/ ENDEREÇO OBRA

Apto. Carol e Regis

AV. CARLOS CALDEIRA FILHO, 37  
Torre A2 | Apto 102 | 1º Andar - São Paulo

CLIENTE

CAROL E REGIS

ASSUNTO  
PLANTA

PONTOS ELÉTRICOS

DATA INICIAL FASE

25/11/2025

FOLHA

31/38

Entrega

xx/xx

xxxxxxxx

REVISÃO

DATA

DESCRIÇÃO



ARQUITETURA

CAU nº A267885-3

na.arq@outlook.com

naarquitectura.escritorio@gmail.com

SAO PAULO SP

TEL +55 11 94505-7331

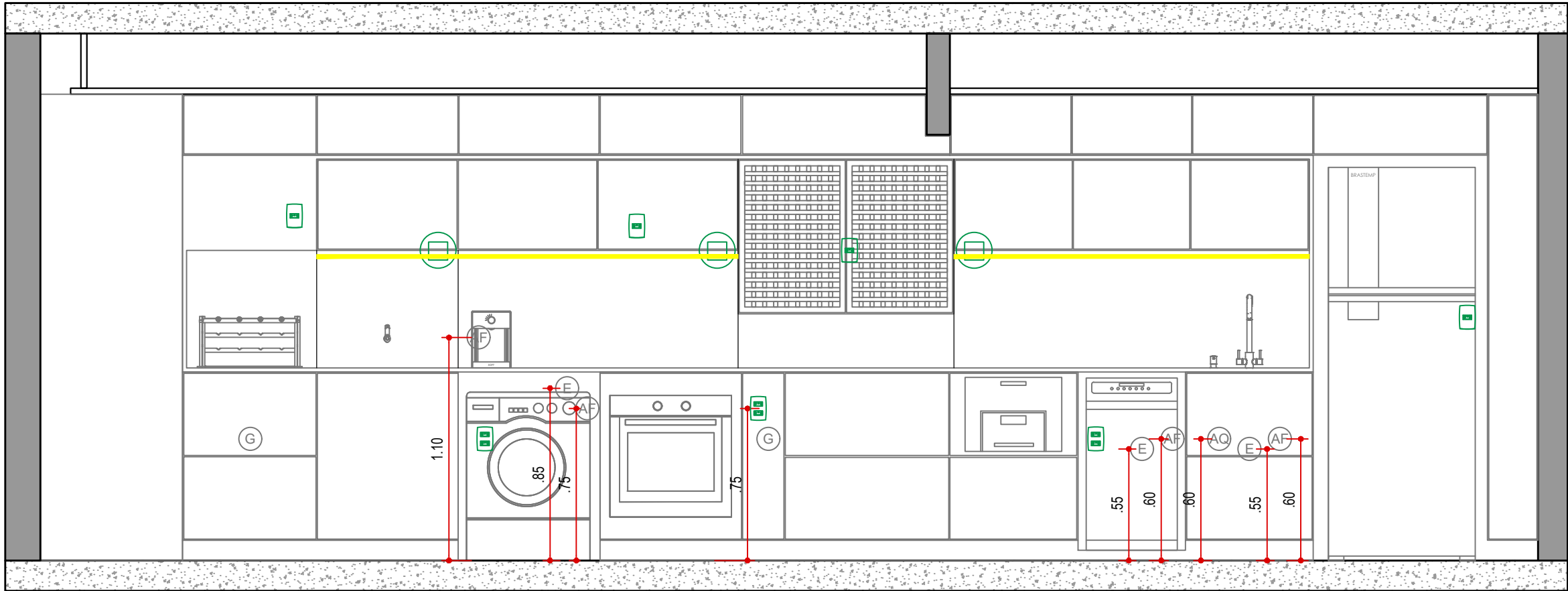

VISTA 01 - ELÉTRICA  
COZINHA | A.S. | TERRAÇO  
ESCALA 1:25

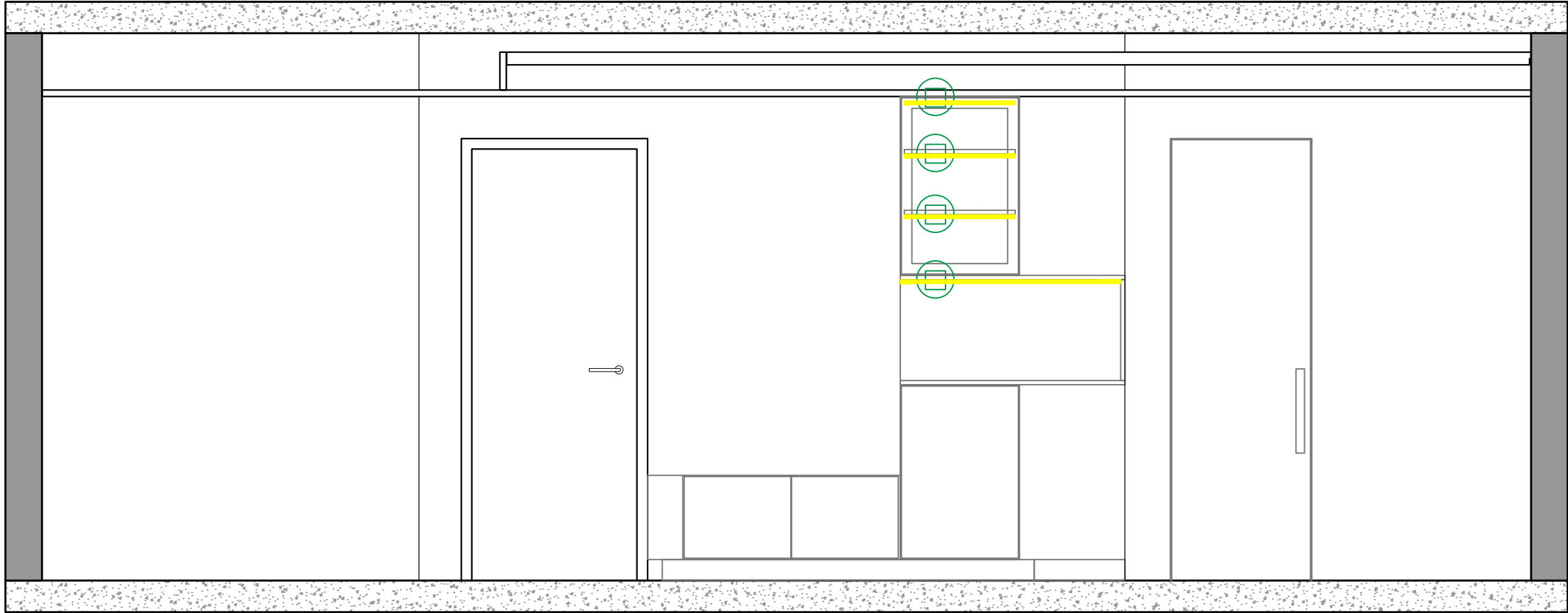

VISTA 02 - ELÉTRICA  
HALL DE ENTRADA  
ESCALA 1:25

LEGENDA

NOME/ ENDEREÇO OBRA

Apto. Carol e Regis  
AV. CARLOS CALDEIRA FILHO, 37  
Torre A2 | Apto 102 | 1º Andar - São Paulo

CLIENTE

CAROL E REGIS

ASSUNTO  
VISTAS

PONTOS ELÉTRICOS

DATA INICIAL FASE

25/11/2025

FOLHA

32/38

Entrega

xx/xx

xxxxxxxx

REVISÃO

DATA

DESCRIÇÃO



ARQUITETURA

CAU nº A267885-3

na.arq@outlook.com

naarquitectura.escriptorio@gmail.com

SAO PAULO SP

TEL +55 11 94505-7331



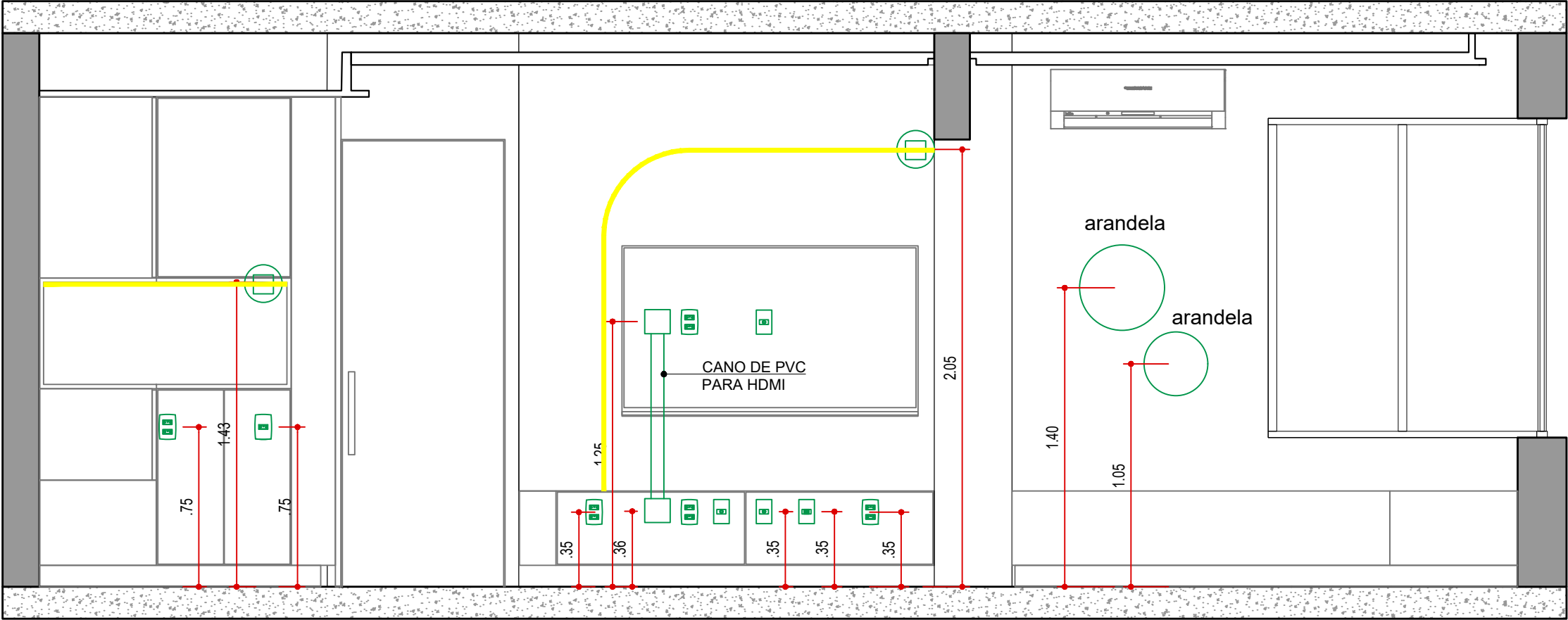

VISTA 03 - ELÉTRICA  
HALL DE ENTRADA | LIVING | TERRAÇO  
ESCALA 1:25

LEGENDA

NOME/ ENDEREÇO OBRA

**Apto. Carol e Regis**  
AV. CARLOS CALDEIRA FILHO, 37  
Torre A2 | Apto 102 | 1º Andar - São Paulo

CLIENTE

CAROL E REGIS

ASSUNTO

VISTAS

PONTOS ELÉTRICOS

DATA INICIAL FASE

25/11/2025

FOLHA

33/38

Entrega

xx/xx

xxxxxxxx

REVISÃO

DATA

DESCRIÇÃO



ARQUITETURA

CAU nº A267885-3

na.arq@outlook.com

naarquitectura.escritorio@gmail.com

SAO PAULO SP

TEL +55 11 94505-7331

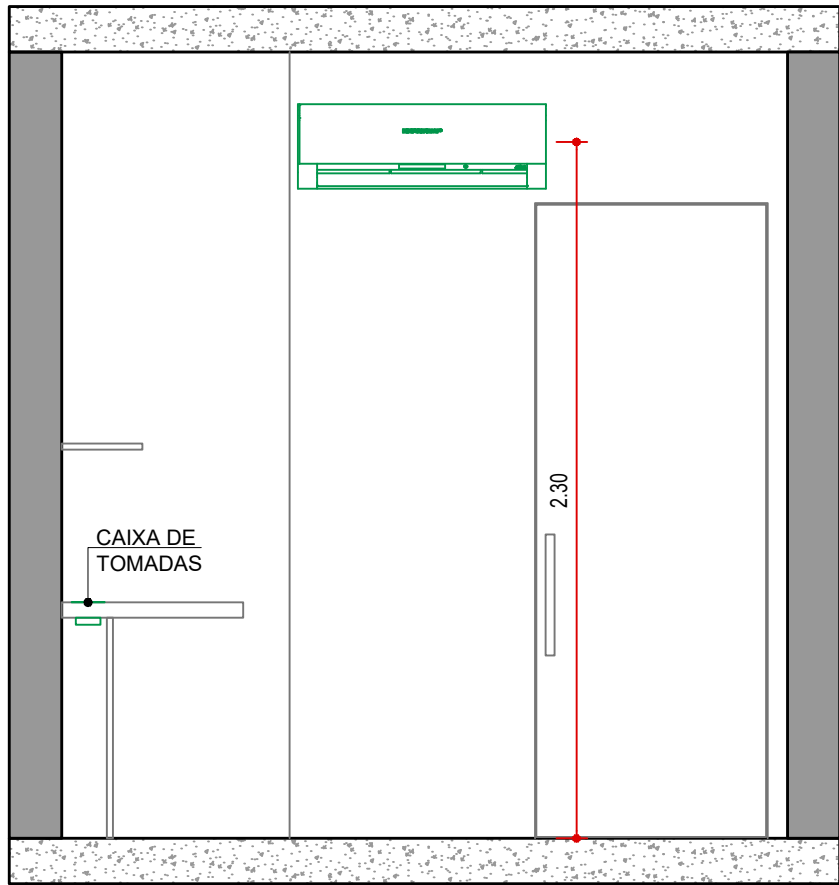

VISTA 04 - ELÉTRICA  
SUÍTE 01  
ESCALA 1:25

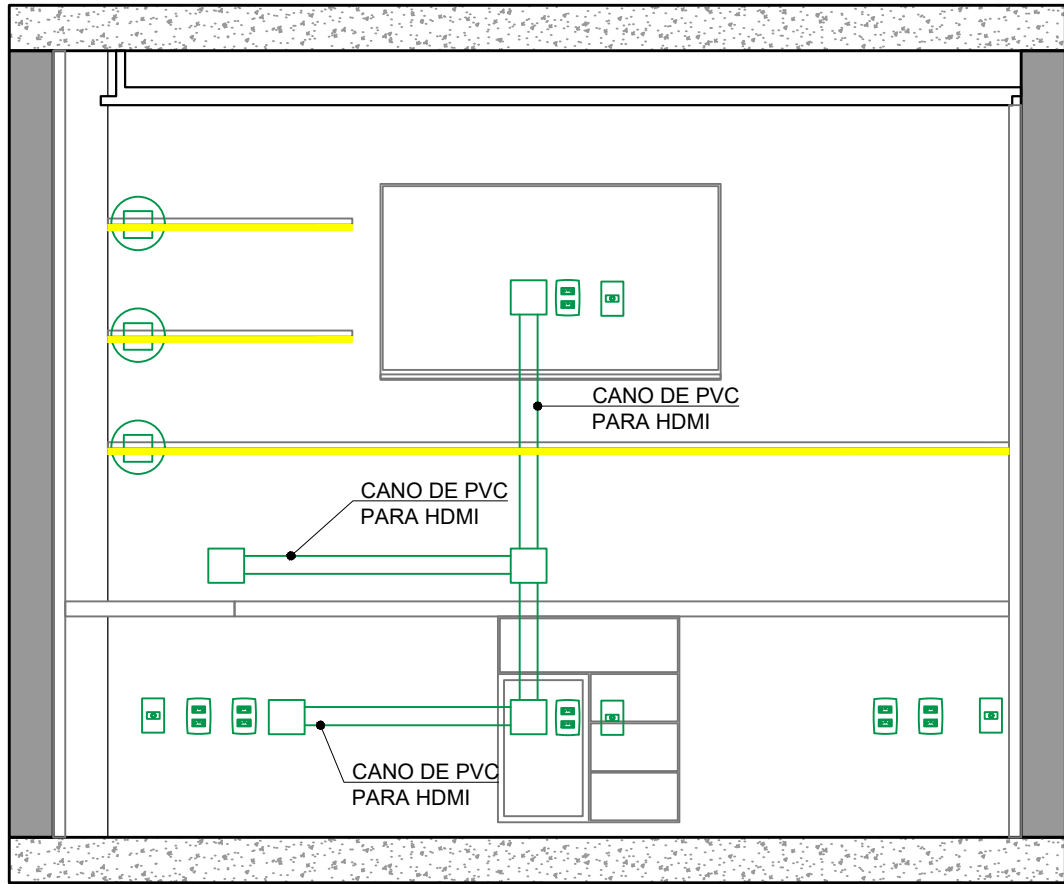

VISTA 05 - ELÉTRICA  
SUÍTE 01  
ESCALA 1:25

LEGENDA

NOME/ ENDEREÇO OBRA	CLIENTE	DATA INICIAL FASE	Entrega	xx/xx	xxxxxxxx	<div><div>ARQUITETURA</div></div>	ARQUITETURA
Apto. Carol e Regis	CAROL E REGIS	25/11/2025					CAU nº A267885-3
AV. CARLOS CALDEIRA FILHO, 37	ASSUNTO	FOLHA					na.arq@outlook.com
Torre A2   Apto 102   1º Andar - São Paulo	VISTAS	34/38					naarquitetura.escritorio@gmail.com
	PONTOS ELÉTRICOS		REVISÃO	DATA	DESCRIÇÃO		SAO PAULO SP    TEL +55 11 94505-7331

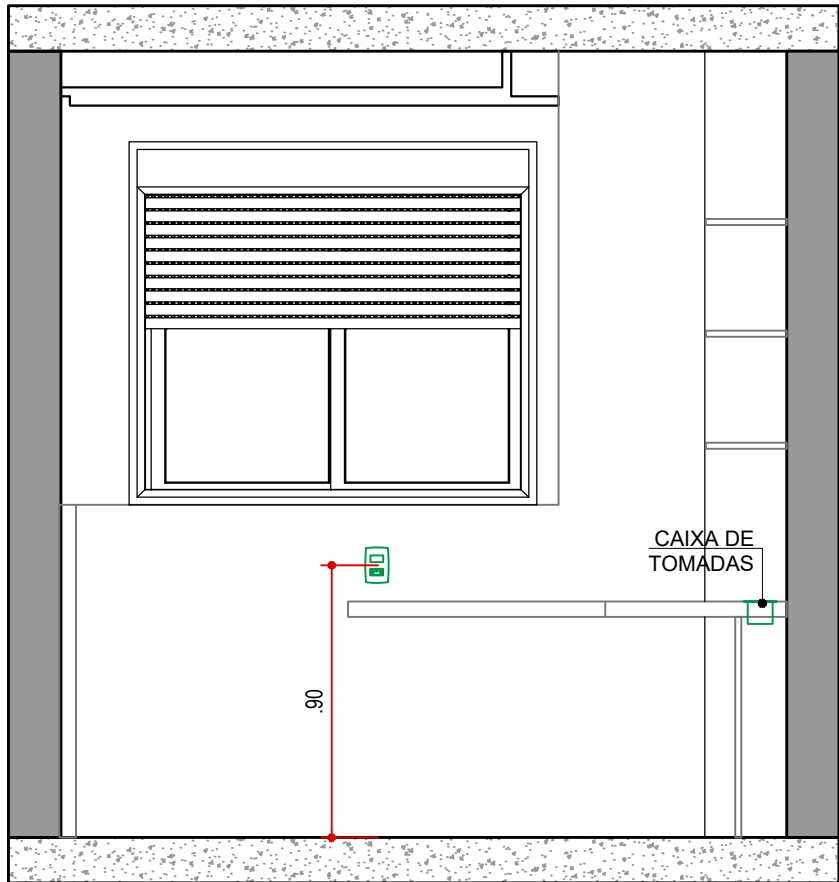

VISTA 06 - ELÉTRICA  
SUÍTE 01  
ESCALA 1:25

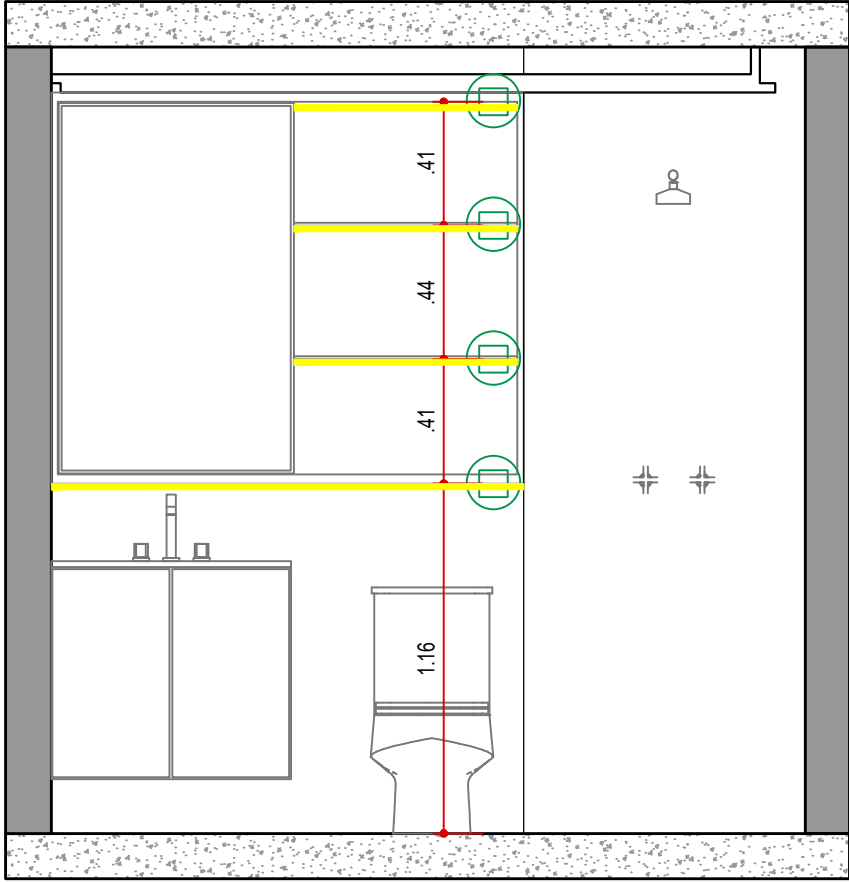

VISTA 08 - ELÉTRICA  
WC SUÍTE 01  
ESCALA 1:25

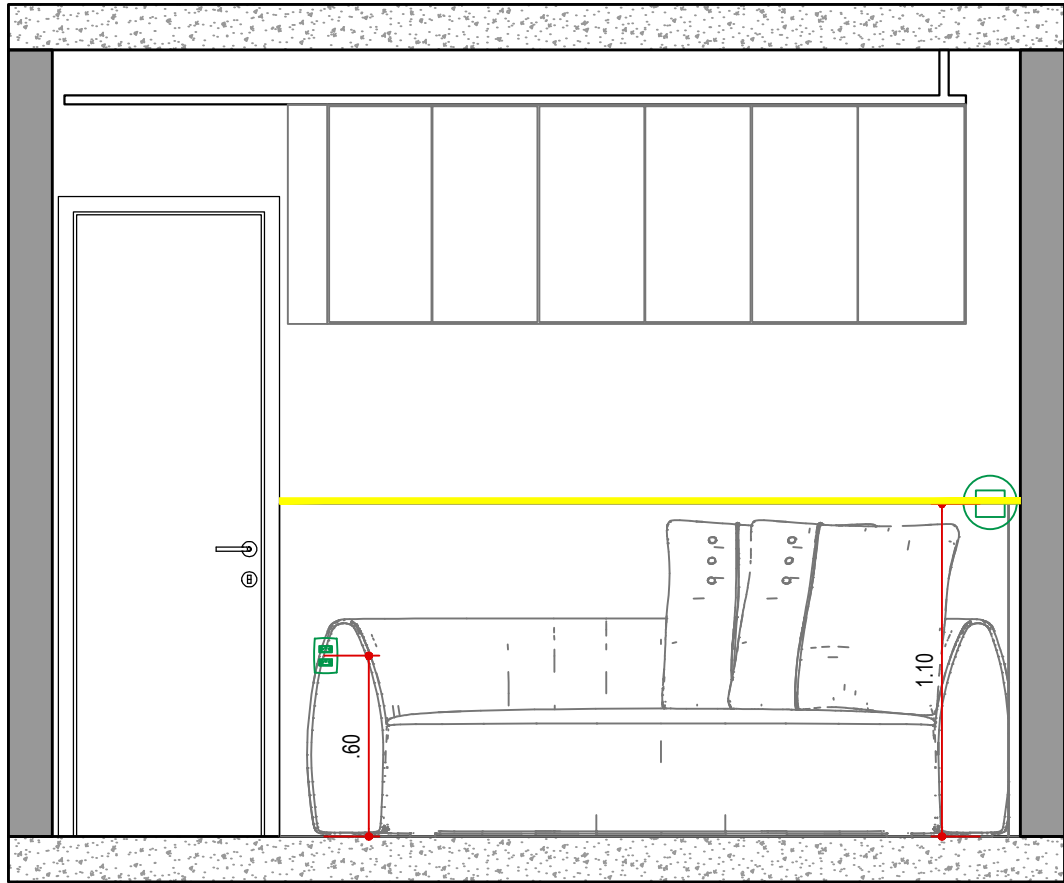

VISTA 07 - ILUMINAÇÃO  
SUÍTE 01  
ESCALA 1:25

LEGENDA

NOME/ ENDEREÇO OBRA  
**Apto. Carol e Regis**  
AV. CARLOS CALDEIRA FILHO, 37  
Torre A2 | Apto 102 | 1º Andar - São Paulo

CLIENTE  
CAROL E REGIS  
ASSUNTO  
VISTAS  
PONTOS ELÉTRICOS

DATA INICIAL FASE  
25/11/2025  
FOLHA  
35/38

Entrega	xx/xx	xxxxxxxx
REVISÃO	DATA	DESCRIÇÃO



ARQUITETURA  
CAU nº A267885-3  
na.arq@outlook.com  
naarquitetura.escritorio@gmail.com  
SAO PAULO SP TEL +55 11 94505-7331

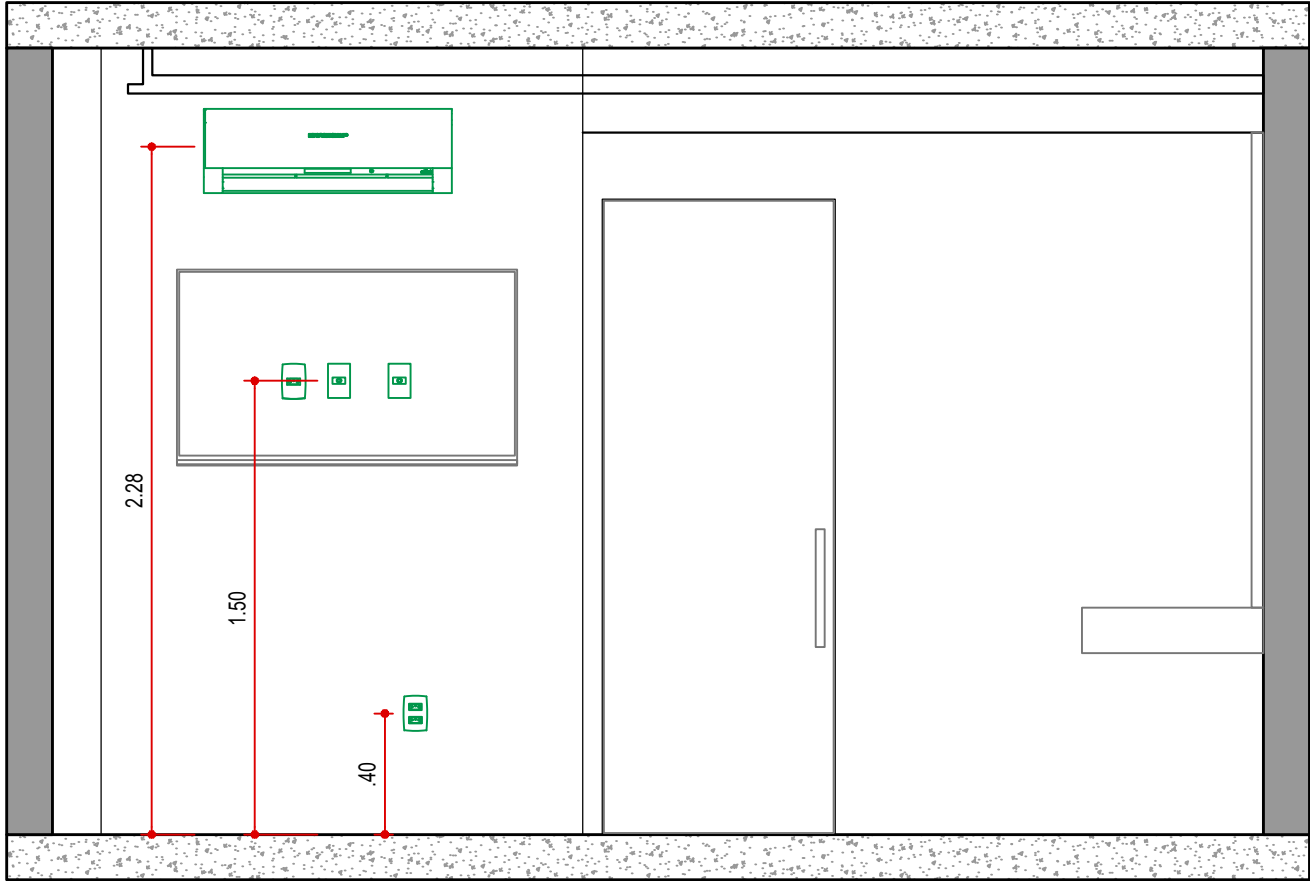

VISTA 09 - ELÉTRICA  
SUÍTE 02  
ESCALA 1:25

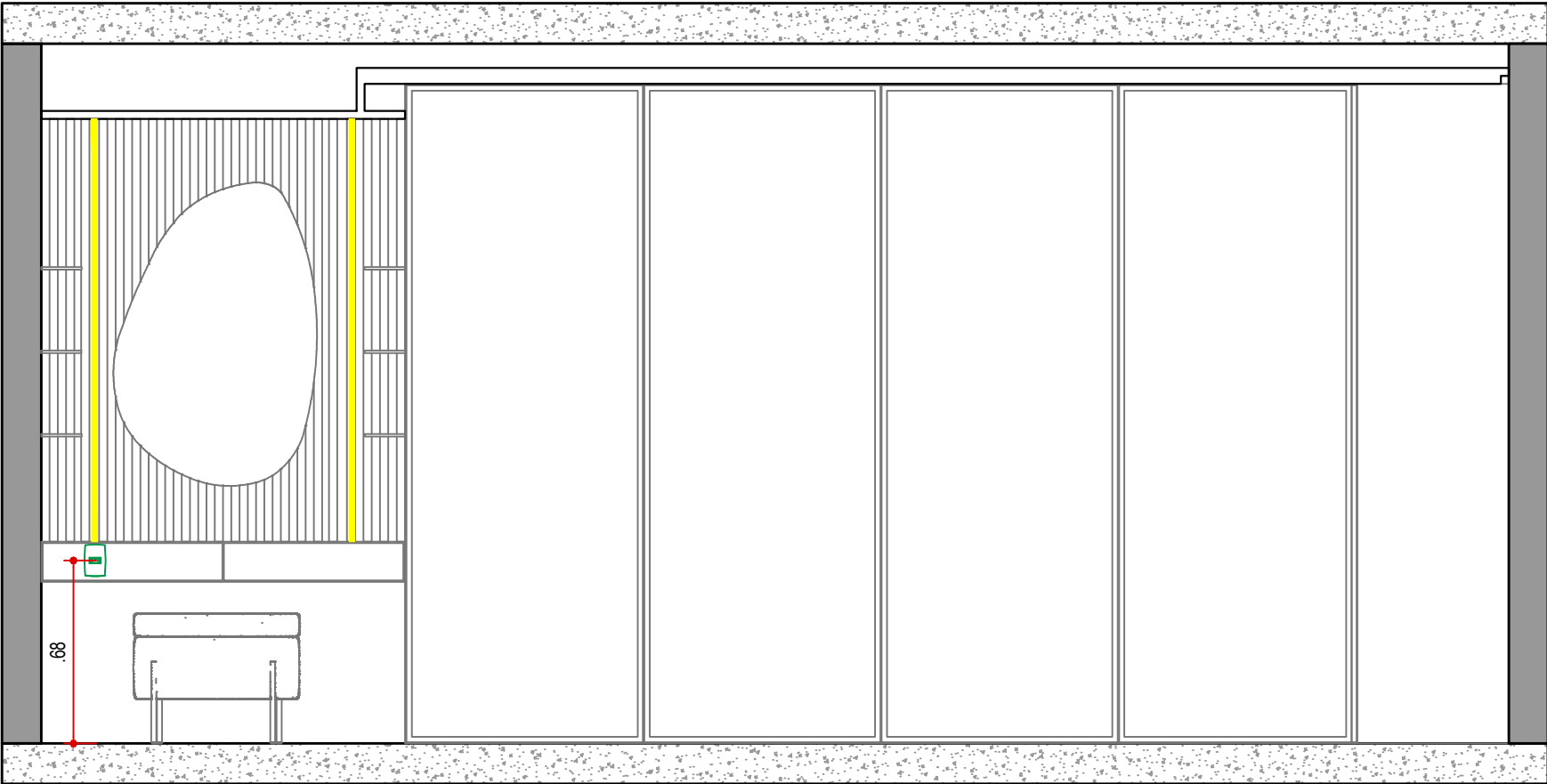

VISTA 10 - ELÉTRICA  
SUÍTE 02  
ESCALA 1:25

LEGENDA

NOME/ ENDEREÇO OBRA

Apto. Carol e Regis  
AV. CARLOS CALDEIRA FILHO, 37  
Torre A2 | Apto 102 | 1º Andar - São Paulo

CLIENTE

CAROL E REGIS

ASSUNTO

VISTAS  
PONTOS ELÉTRICOS

DATA INICIAL FASE

25/11/2025

FOLHA

36/38

Entrega	xx/xx	xxxxxxxx
REVISÃO	DATA	DESCRIÇÃO



ARQUITETURA

CAU nº A267885-3

na.arq@outlook.com

naarquitetura.escritorio@gmail.com

SAO PAULO SP

TEL +55 11 94505-7331



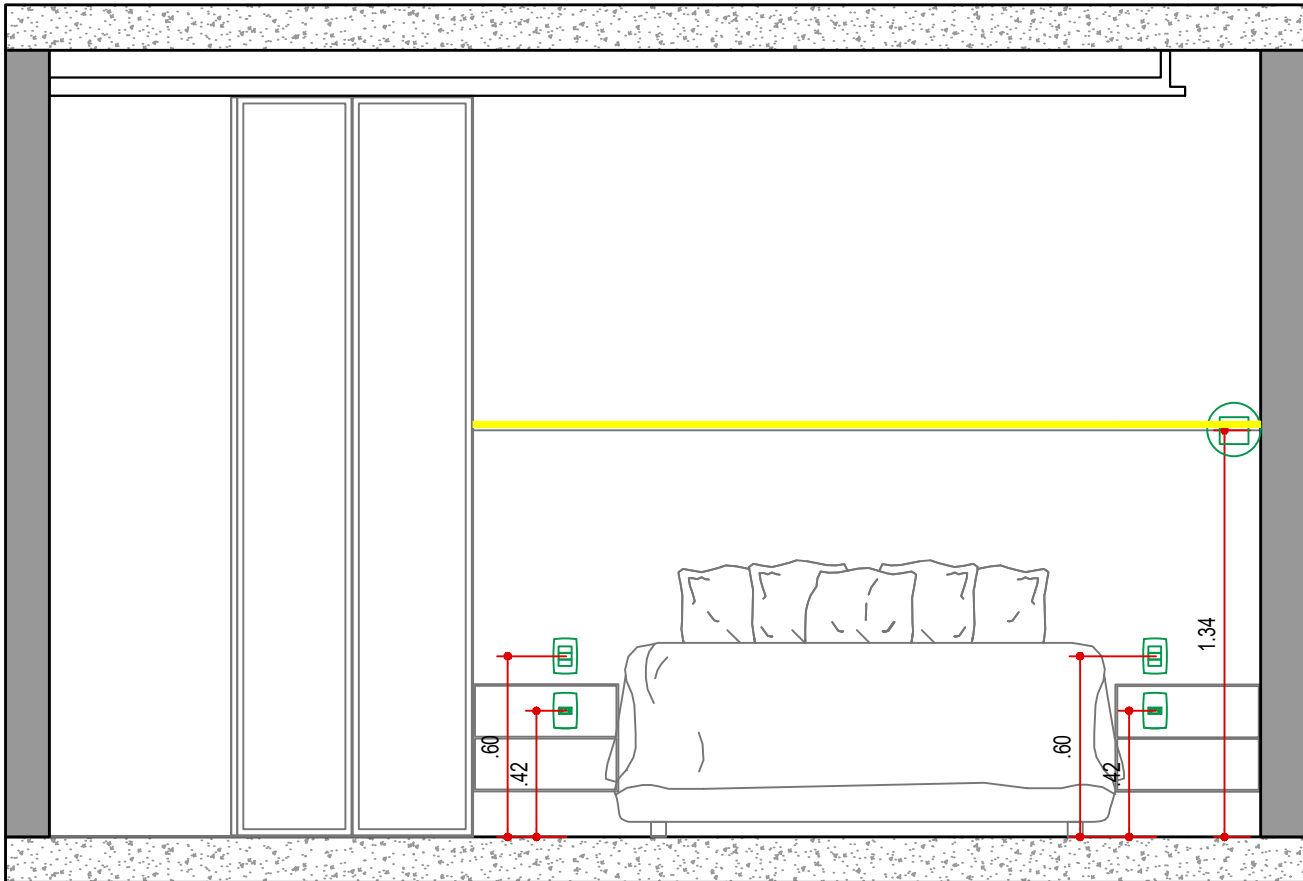

VISTA 11 - ELÉTRICA  
SUÍTE 02  
ESCALA 1:25

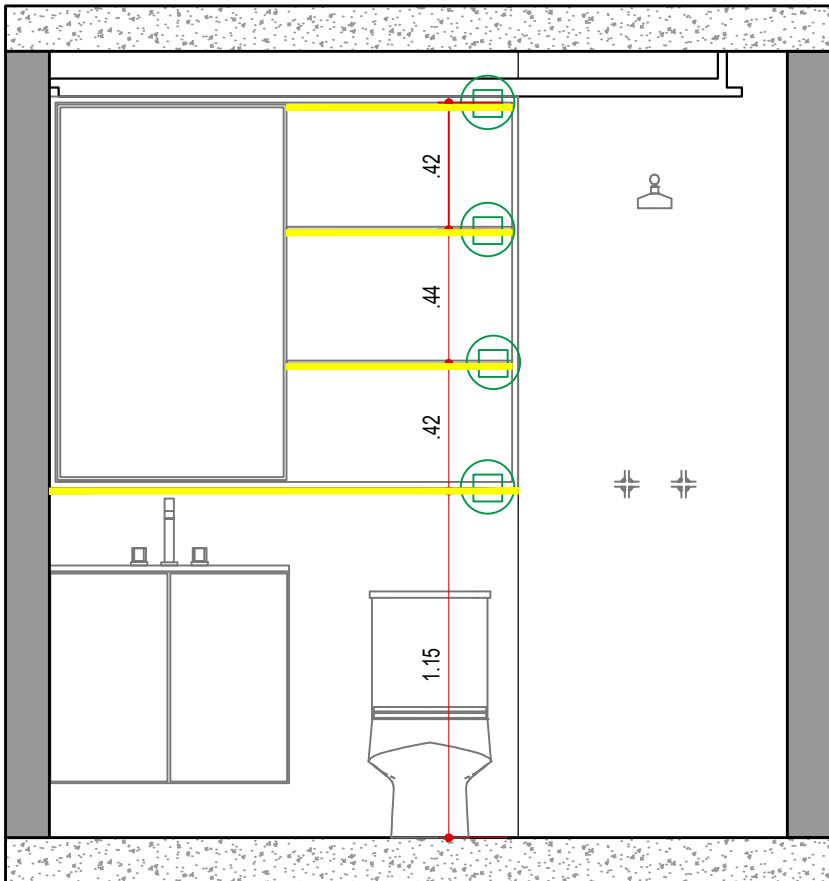

VISTA 12 - ELÉTRICA  
WC SUÍTE 02  
ESCALA 1:25

LEGENDA

NOME/ ENDEREÇO OBRA <b>Apto. Carol e Regis</b> AV. CARLOS CALDEIRA FILHO, 37 Torre A2   Apto 102   1º Andar - São Paulo	CLIENTE <b>CAROL E REGIS</b> ASSUNTO <b>VISTAS</b> PONTOS ELÉTRICOS	DATA INICIAL FASE <b>25/11/2025</b> FOLHA <b>37/38</b>	Entrega	xx/xx	xxxxxxxx
			REVISÃO	DATA	DESCRIÇÃO



ARQUITETURA  
CAU nº A267885-3  
na.arq@outlook.com  
naarquitectura.escritorio@gmail.com  
SAO PAULO SP TEL +55 11 94505-7331

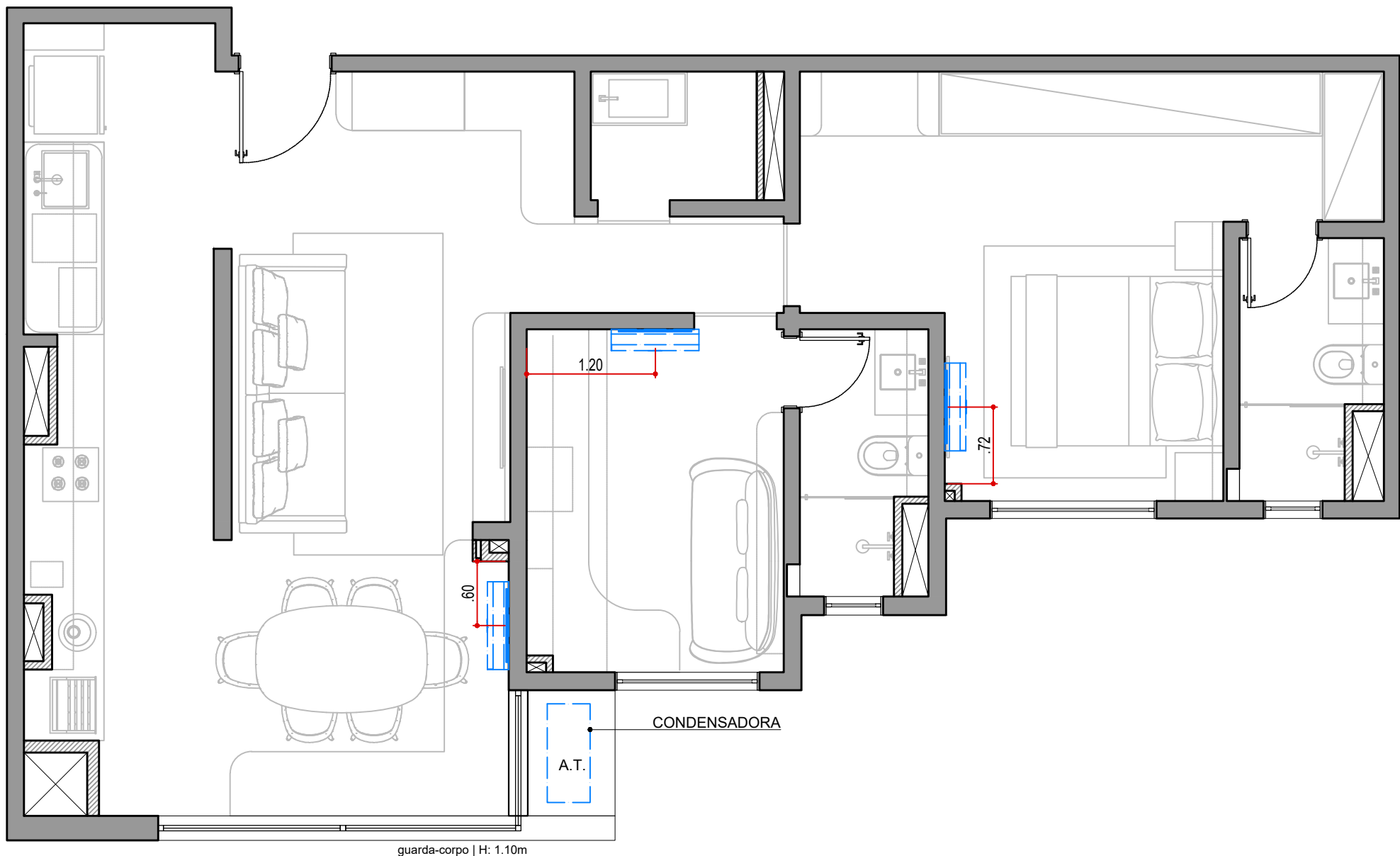

PLANTA DE AR CONDICIONADO  
ESCALA 1:50

LEGENDA DE PAREDE

SÍMBOLO	DESCRIÇÃO
	PONTO DE AR CONDICIONADO

LEGENDA

NOME/ ENDEREÇO OBRA

Apto. Carol e Regis  
AV. CARLOS CALDEIRA FILHO, 37  
Torre A2 | Apto 102 | 1º Andar - São Paulo

CLIENTE

CAROL E REGIS

ASSUNTO

PLANTA

AR CONDICIONADO

DATA INICIAL FASE

25/11/2025

FOLHA

38/38

Entrega

xx/xx

xxxxxxxx

REVISÃO

DATA

DESCRIÇÃO



ARQUITETURA

CAU nº A267885-3

na.arq@outlook.com

naarquitetura.escritorio@gmail.com

SAO PAULO SP

TEL +55 11 94505-7331



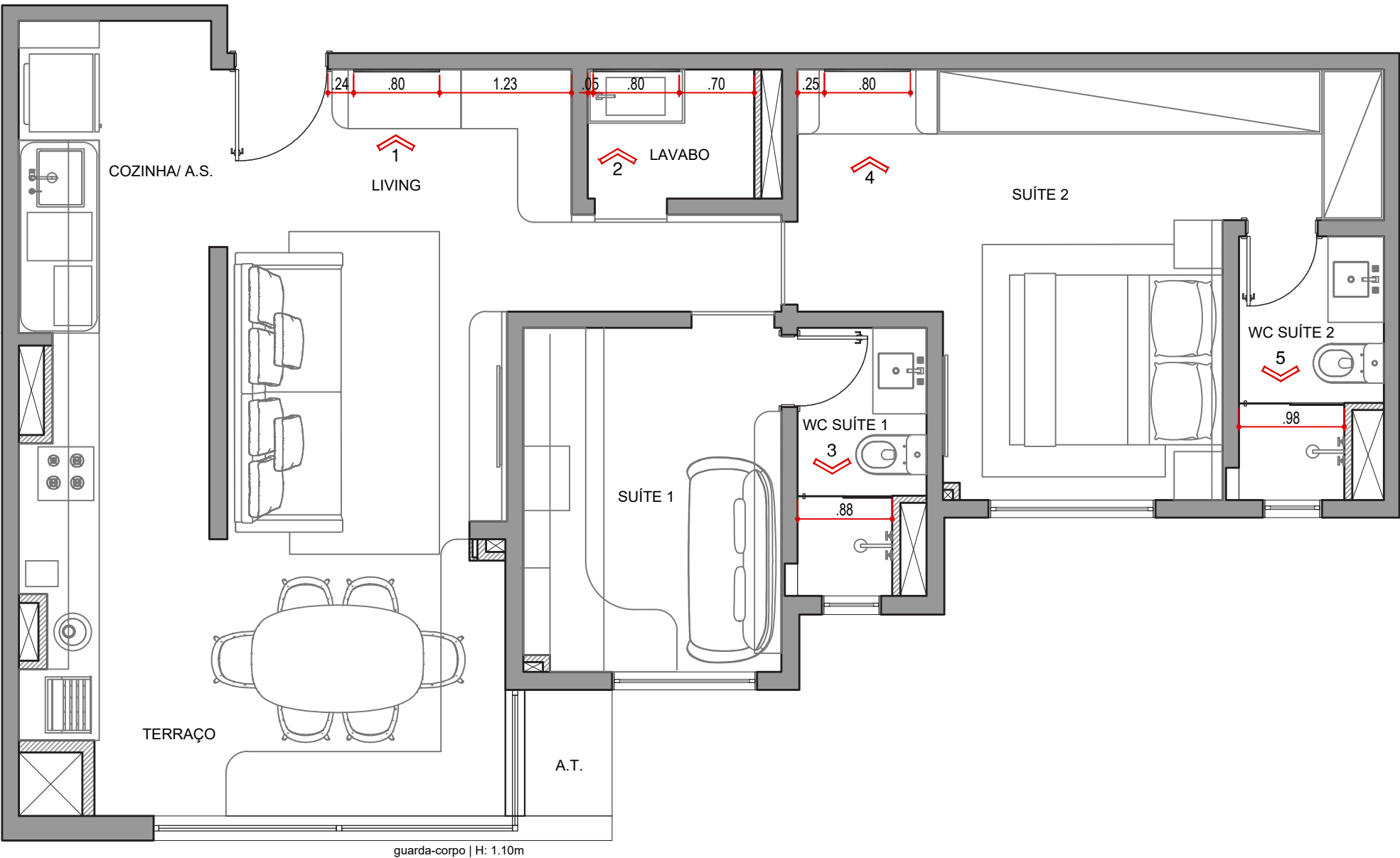

PLANTA DE VIDRAÇARIA  
ESCALA 1:50

LEGENDA DE VIDRAÇARIA	
SÍMBOLO	DESCRIÇÃO
	ACABAMENTO METALON PRETO FOSCO
	ESPELHO PRATA

LEGENDA

NOME/ ENDEREÇO OBRA

Apto. Carol e Regis  
AV. CARLOS CALDEIRA FILHO, 37  
Torre A2 | Apto 102 | 1º Andar - São Paulo

CLIENTE

CAROL E REGIS  
ASSUNTO  
PLANTA  
VIDRAÇARIA

DATA INICIAL FASE

25/11/2025  
FOLHA  
01/03

Entrega xx/xx xxxxxxxx

REVISÃO DATA DESCRIÇÃO



ARQUITETURA

CAU nº A267885-3  
na.arq@outlook.com  
naarquitectura.escriptorio@gmail.com  
SAO PAULO SP TEL +55 11 94505-7331

NOTAS!

- TODAS AS MEDIDAS DEVERÃO SER CONFIRMADAS NO LOCAL PELOS CONTRATADOS ANTES DA EXECUÇÃO;



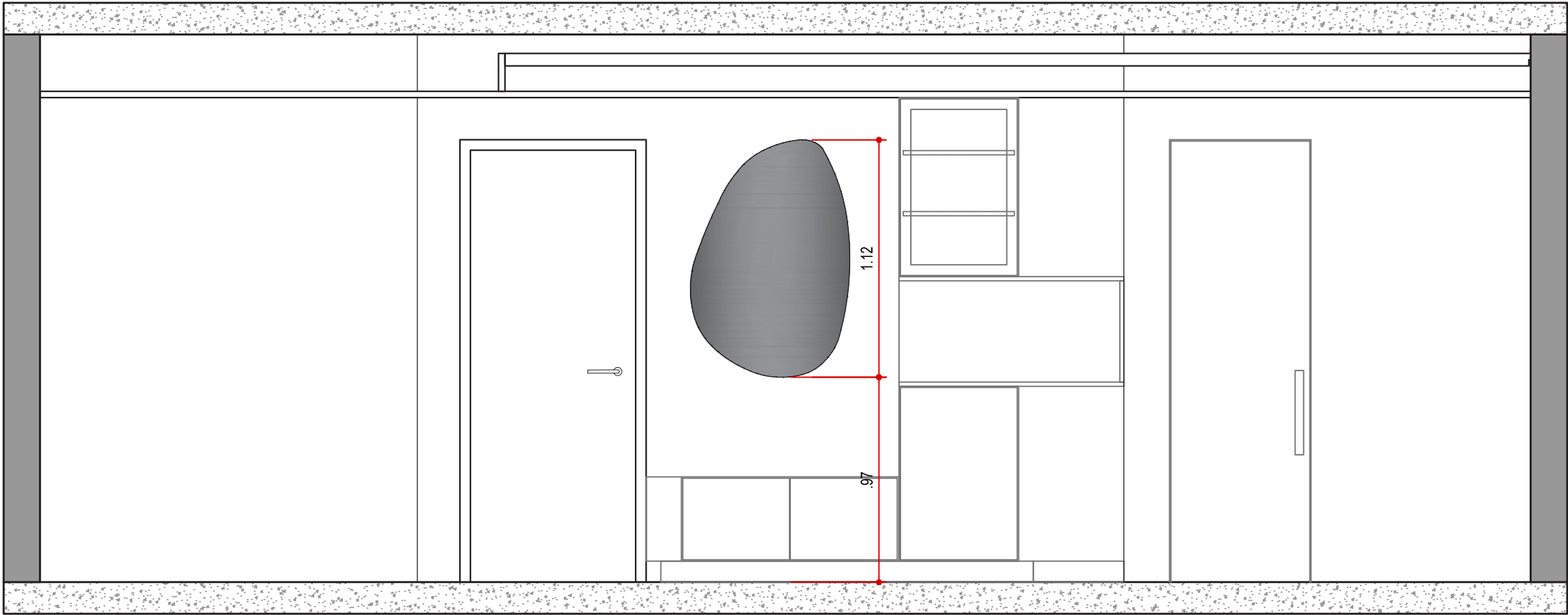

VISTA 01 - VIDRAÇARIA  
HALL DE ENTRADA  
ESCALA 1:25

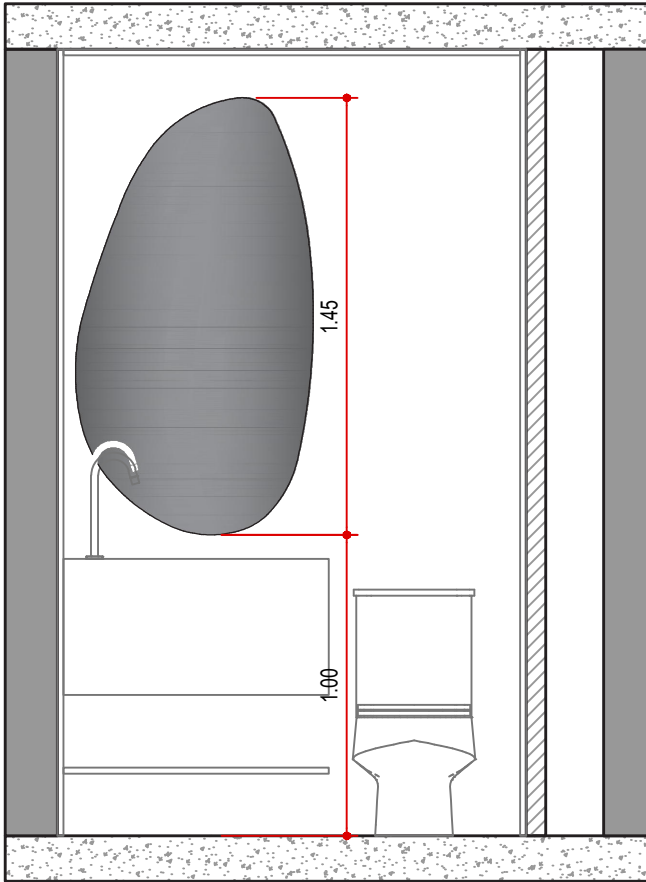

VISTA 02 - VIDRAÇARIA  
LAVABO  
ESCALA 1:25

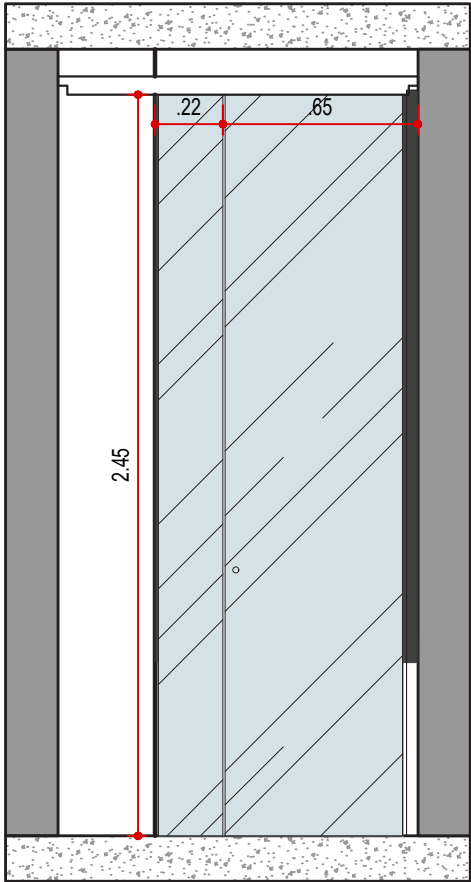

VISTA 03 - VIDRAÇARIA  
WC SUÍTE 1  
ESCALA 1:25

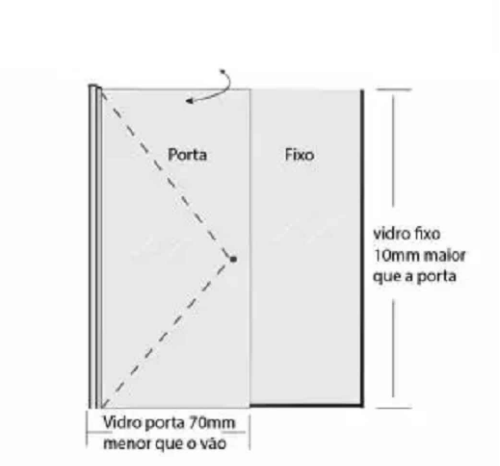

LEGENDA

NOME/ ENDEREÇO OBRA  
**Apto. Carol e Regis**  
AV. CARLOS CALDEIRA FILHO, 37  
Torre A2 | Apto 102 | 1º Andar - São Paulo

CLIENTE  
**CAROL E REGIS**  
ASSUNTO  
**VISTAS  
VIDRAÇARIA**

DATA INICIAL FASE  
**25/11/2025**  
FOLHA  
**02/03**

Entrega	xx/xx	xxxxxxxx
REVISÃO	DATA	DESCRIÇÃO



ARQUITETURA  
**CAU nº A267885-3**  
na.arq@outlook.com  
naarquitectura.escritorio@gmail.com  
SAO PAULO SP TEL +55 11 94505-7331

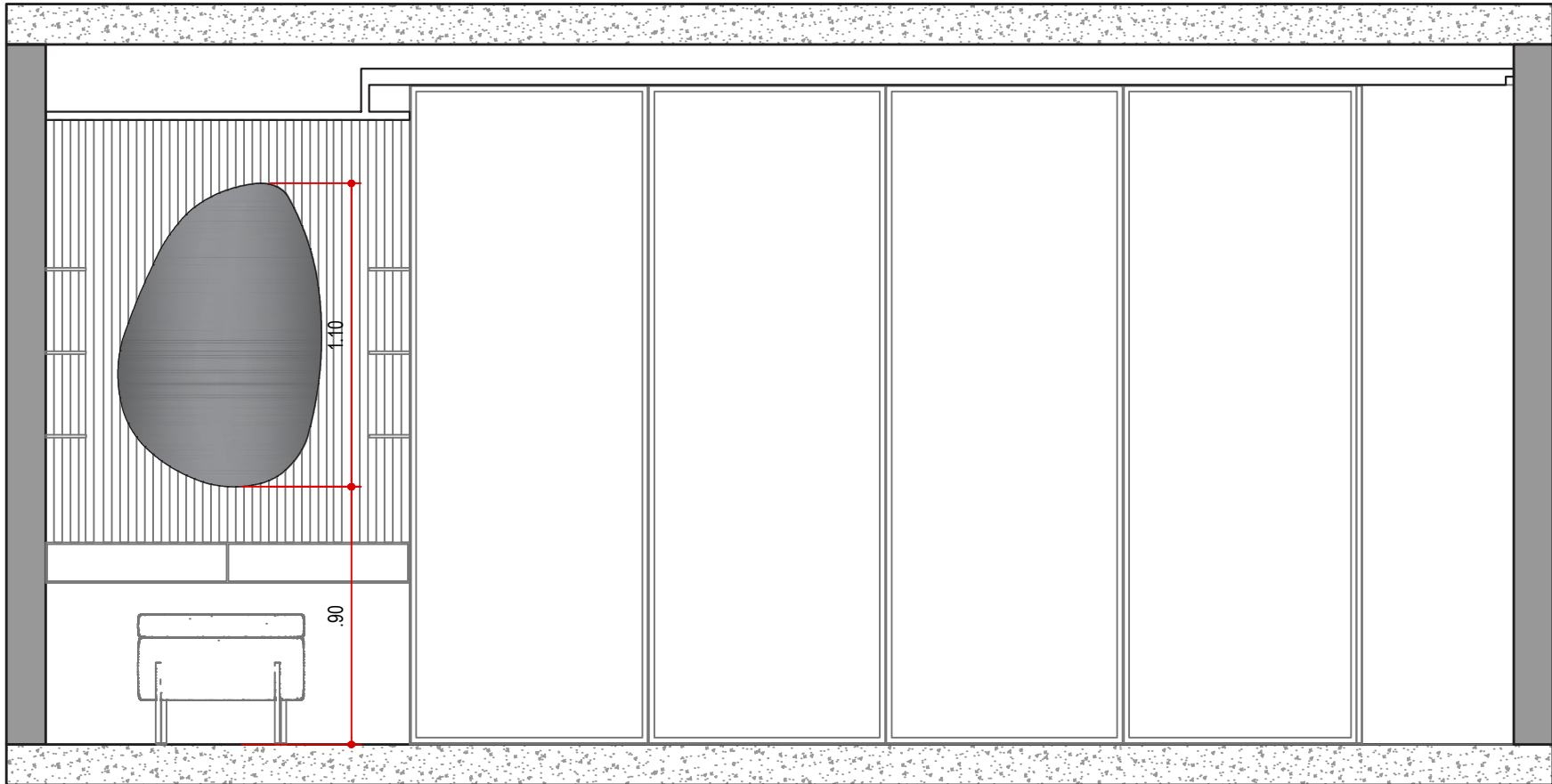

VISTA 04 - VIDRAÇARIA  
SUÍTE 02  
ESCALA 1:25

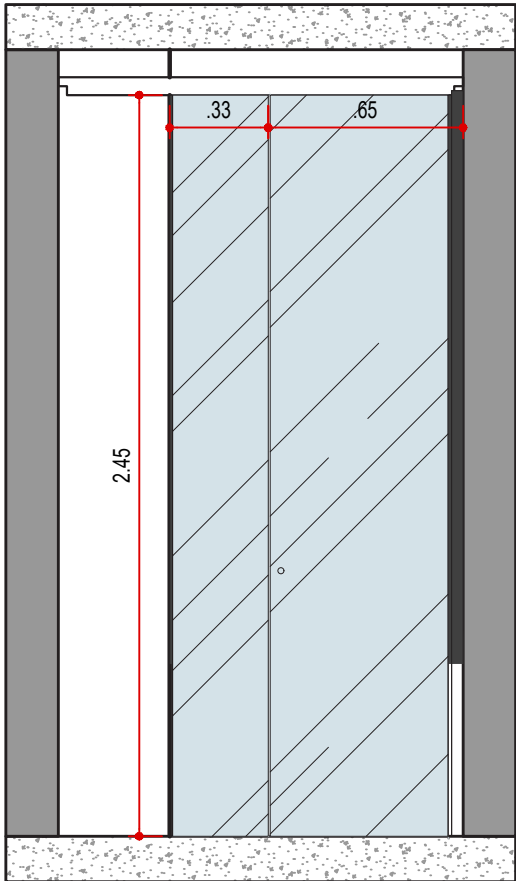

VISTA 05 - VIDRAÇARIA  
WC SUÍTE 2  
ESCALA 1:25

LEGENDA

NOME/ ENDEREÇO OBRA

Apto. Carol e Regis  
AV. CARLOS CALDEIRA FILHO, 37  
Torre A2 | Apto 102 | 1º Andar - São Paulo

CLIENTE

CAROL E REGIS  
ASSUNTO  
VISTAS  
VIDRAÇARIA

DATA INICIAL FASE

25/11/2025  
FOLHA  
03/03

Entrega	xx/xx	xxxxxxxx
REVISÃO	DATA	DESCRIÇÃO



ARQUITETURA

CAU nº A267885-3  
na.arq@outlook.com  
naarquitectura.escritorio@gmail.com  
SAO PAULO SP TEL +55 11 94505-7331



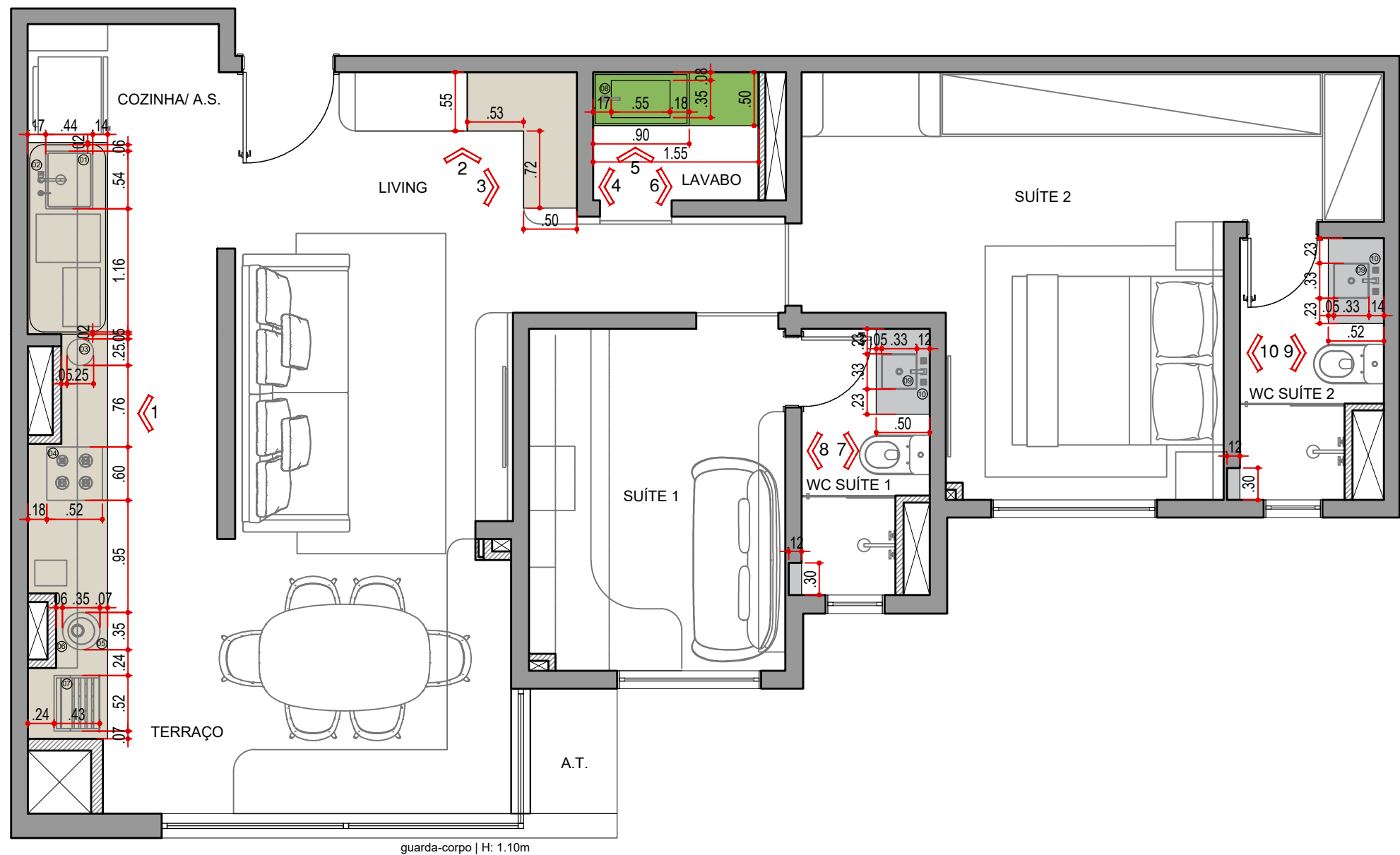

PLANTA DE MARMORARIA  
ESCALA 1:50

LEGENDA DE MARMORARIA	
SÍMBOLO	DESCRIÇÃO
	MÁRMORE BRANCO PARANÁ
	QUARTZITO ESMERALDA GREEN
	MÁRMORE BRANCO PRIME

NOTAS!

- CONFIRMAR MEDIDAS NO LOCAL ANTES DA EXECUÇÃO;
- QUINAS / CANTOS VIVOS DEVERÃO SER FEITOS COM ACABAMENTO 45° NAS PEÇAS;
- AS BANCADAS NÃO TERÃO FRONTÃO, APENAS UM RECUO DE 1CM NAS ÁREAS MOLHADAS;

LEGENDA

NOME/ ENDEREÇO OBRA

Apto. Carol e Regis

AV. CARLOS CALDEIRA FILHO, 37

Torre A2 | Apto 102 | 1º Andar - São Paulo

CLIENTE

CAROL E REGIS

ASSUNTO

PLANTA

MARMORARIA

DATA INICIAL FASE

25/11/2025

FOLHA

01/06

Entrega	xx/xx	xxxxxxxx
REVISÃO	DATA	DESCRIÇÃO



ARQUITETURA

CAU nº A267885-3

na.arq@outlook.com

naarquitectura.escriptorio@gmail.com

SAO PAULO SP    TEL +55 11 94505-7331



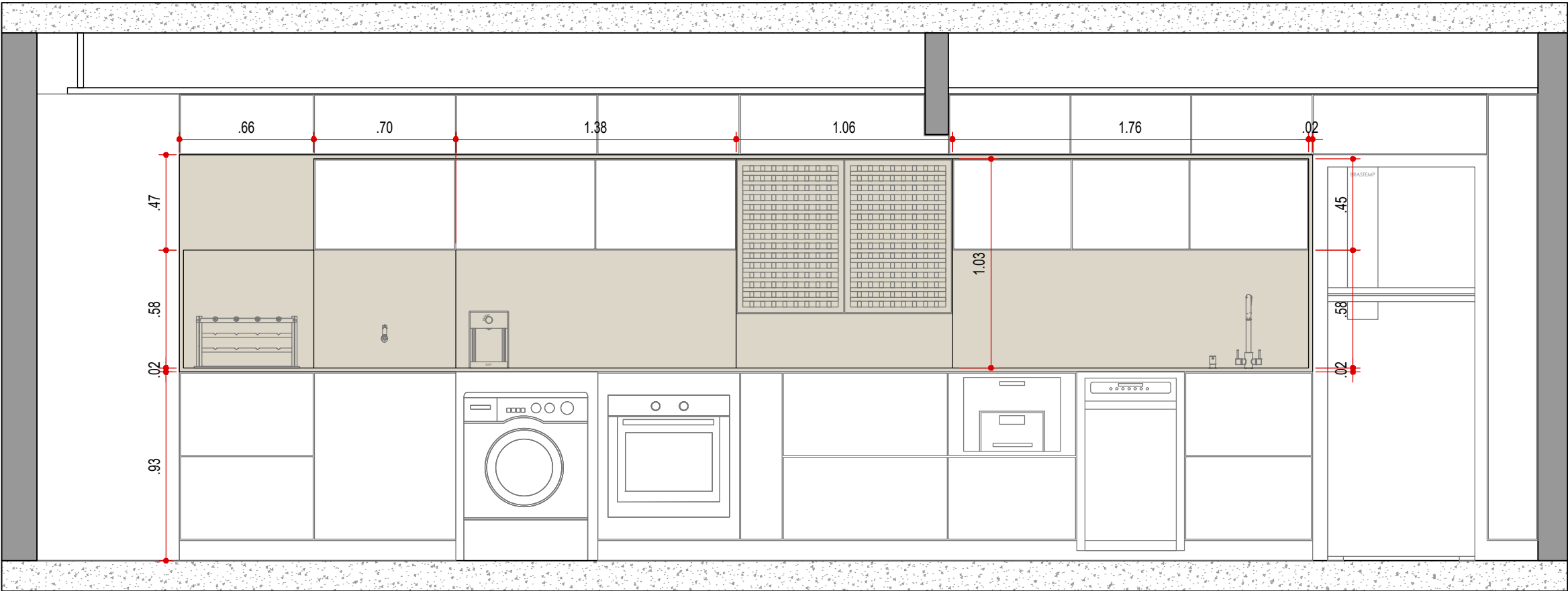

VISTA 01 - MARMORARIA  
COZINHA | A.S. | TERRAÇO  
ESCALA 1:25

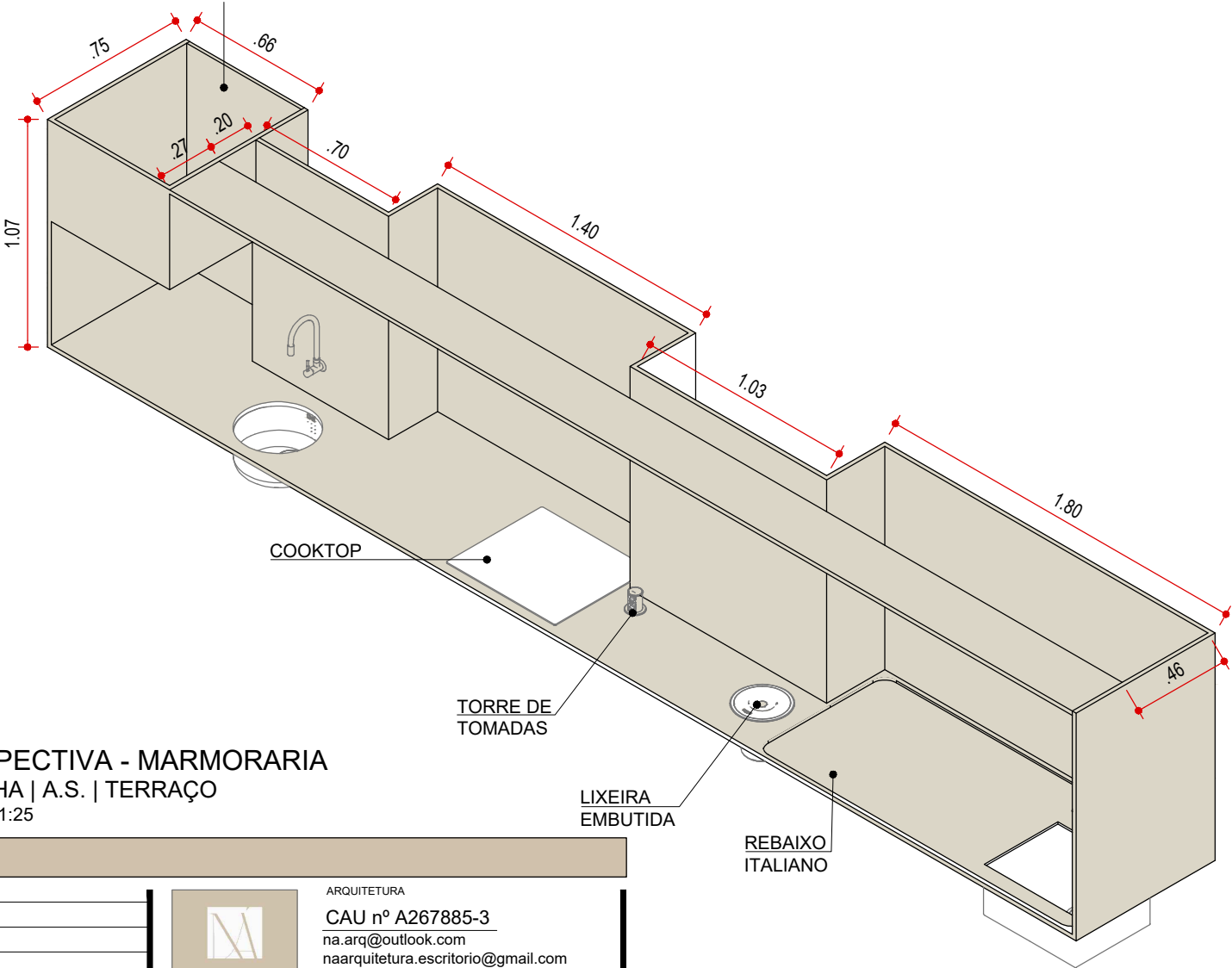

PROSPECTIVA - MARMORARIA  
COZINHA | A.S. | TERRAÇO  
ESCALA 1:25

LEGENDA

NOME/ ENDEREÇO OBRA

Apto. Carol e Regis  
AV. CARLOS CALDEIRA FILHO, 37  
Torre A2 | Apto 102 | 1º Andar - São Paulo

CLIENTE

CAROL E REGIS  
ASSUNTO  
VISTA  
MARMORARIA

DATA INICIAL FASE

25/11/2025  
FOLHA  
02/06

Entrega	xx/xx	xxxxxxxx
REVISÃO	DATA	DESCRIÇÃO



ARQUITETURA

CAU nº A267885-3  
na.arq@outlook.com  
naarquitectura.escriitorio@gmail.com  
SAO PAULO SP TEL +55 11 94505-7331

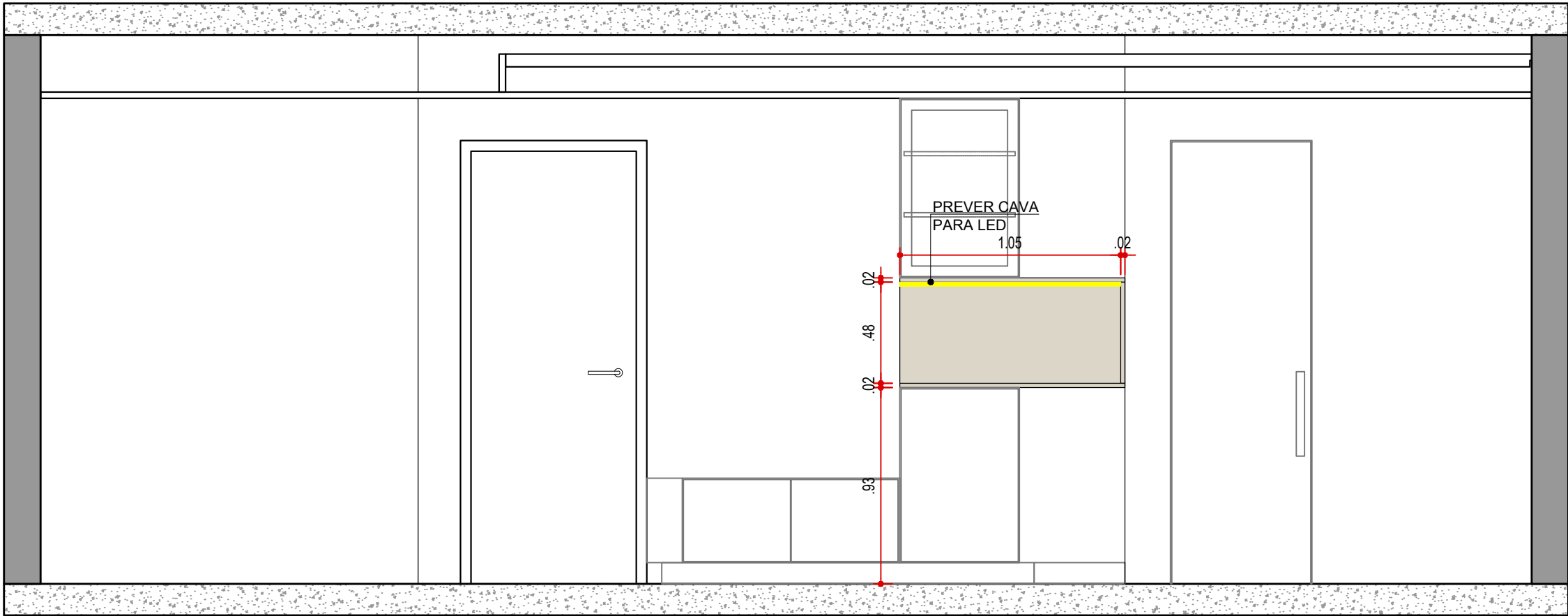

VISTA 02 - MARMORARIA  
HALL DE ENTRADA  
ESCALA 1:25

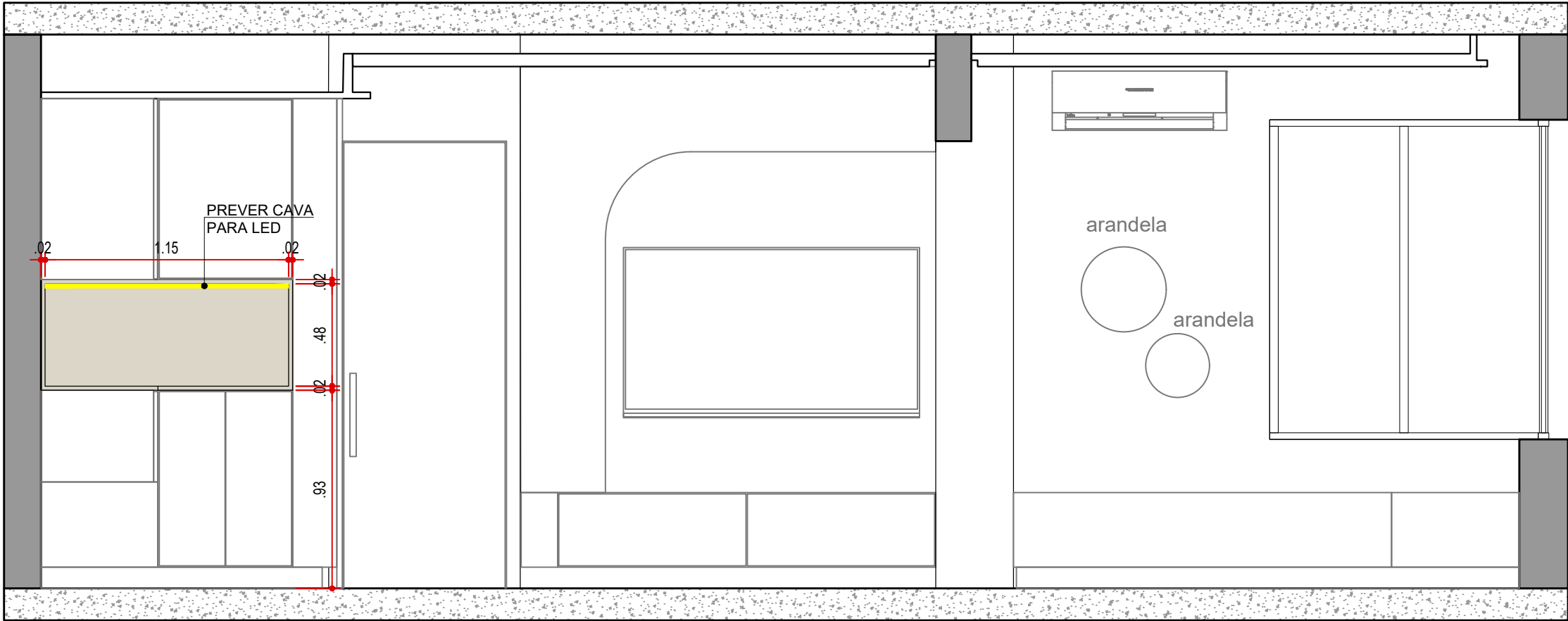

PERSPECTIVA - MARMORARIA  
HALL DE ENTRADA  
ESCALA 1:25

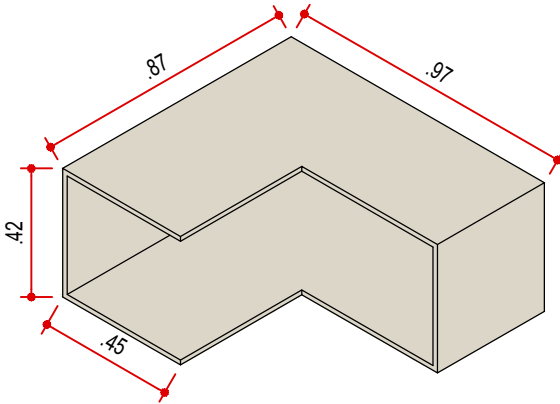

VISTA 03 - MARMORARIA  
HALL DE ENTRADA | LIVING | TERRAÇO  
ESCALA 1:25

LEGENDA

NOME/ ENDEREÇO OBRA

Apto. Carol e Regis  
AV. CARLOS CALDEIRA FILHO, 37  
Torre A2 | Apto 102 | 1º Andar - São Paulo

CLIENTE

CAROL E REGIS  
ASSUNTO  
VISTA  
MARMORARIA

DATA INICIAL FASE

25/11/2025  
FOLHA  
03/06

Entrega	xx/xx	xxxxxxx
REVISÃO	DATA	DESCRIÇÃO



ARQUITETURA

CAU nº A267885-3  
na.arq@outlook.com  
naarquitectura.escriptorio@gmail.com  
SAO PAULO SP TEL +55 11 94505-7331

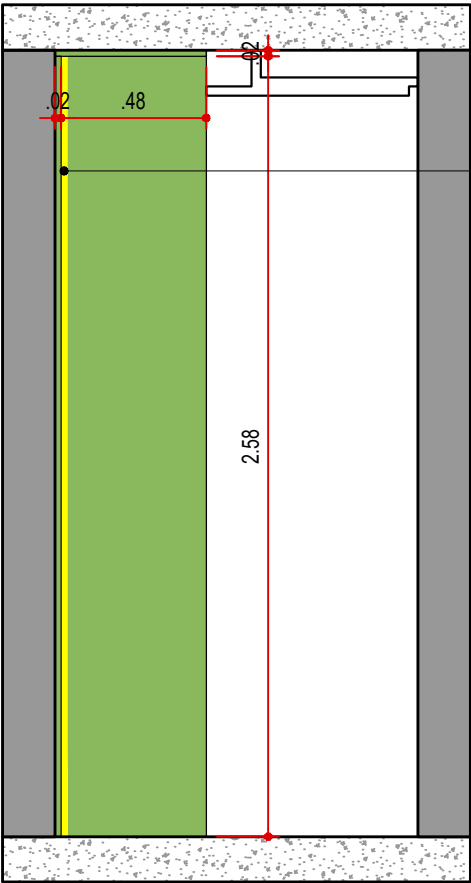

VISTA 04 - MARMORARIA  
LAVABO  
ESCALA 1:25

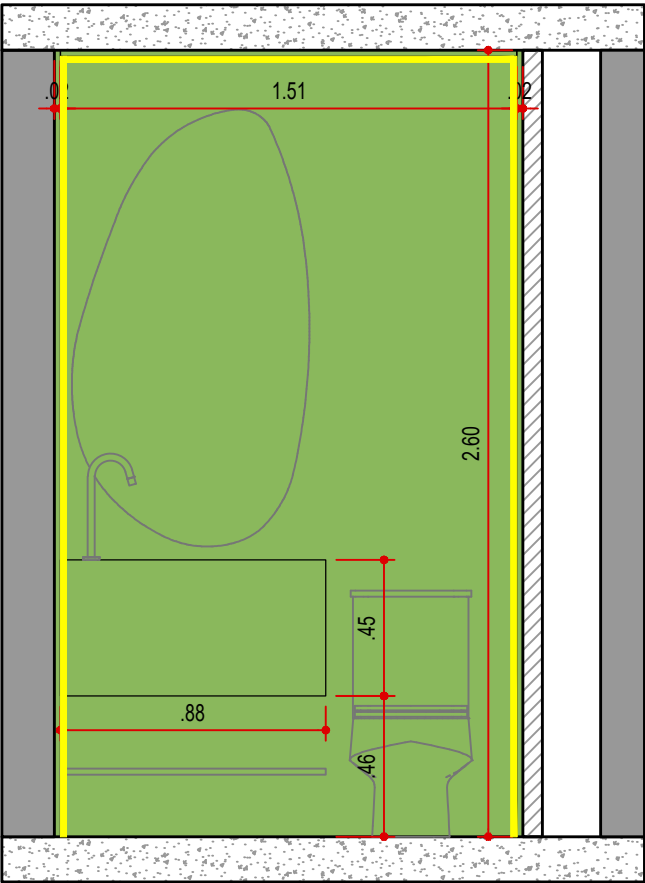

VISTA 05 - MARMORARIA  
LAVABO  
ESCALA 1:25

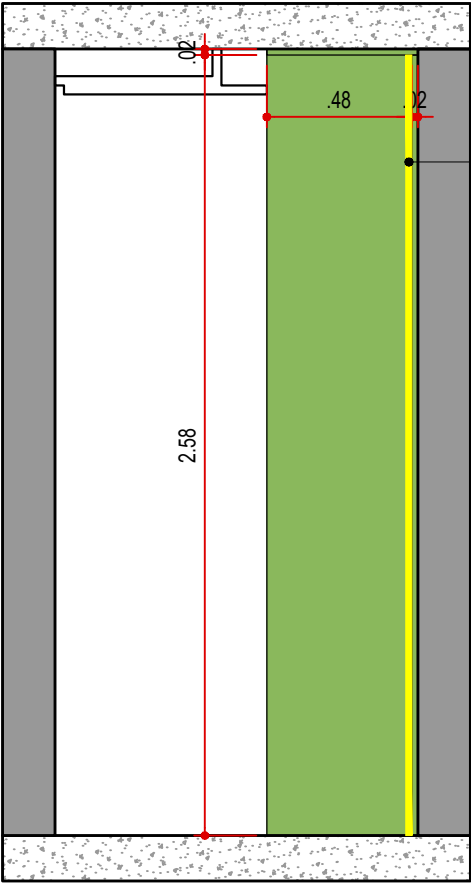

VISTA 06 - MARMORARIA  
LAVABO  
ESCALA 1:25

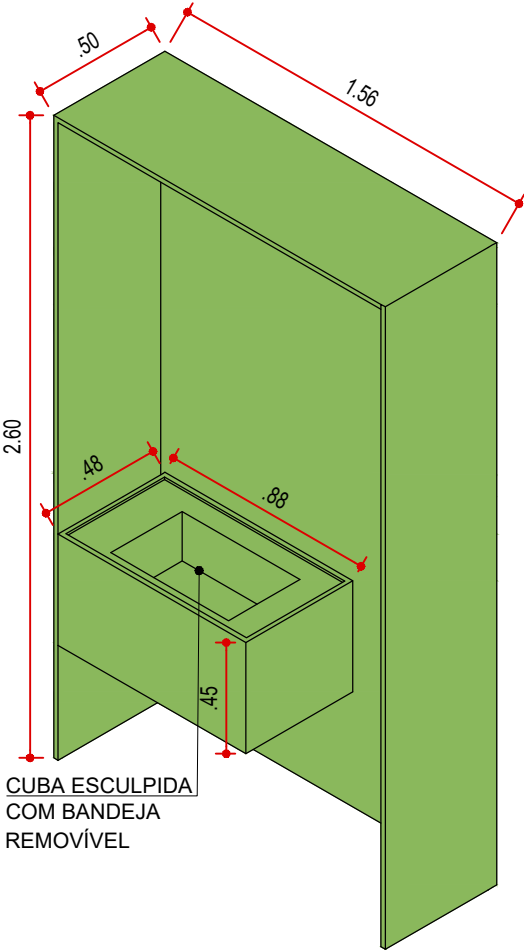

PERSPECTIVA - MARMORARIA  
LAVABO  
ESCALA 1:25

LEGENDA

NOME/ ENDEREÇO OBRA

Apto. Carol e Regis

AV. CARLOS CALDEIRA FILHO, 37  
Torre A2 | Apto 102 | 1º Andar - São Paulo

CLIENTE

CAROL E REGIS

ASSUNTO

VISTA

MARMORARIA

DATA INICIAL FASE

25/11/2025

FOLHA

04/06

Entrega

xx/xx

xxxxxxxx

REVISÃO

DATA

DESCRIÇÃO



ARQUITETURA

CAU nº A267885-3

na.arq@outlook.com

naarquitectura.escriptorio@gmail.com

SAO PAULO SP

TEL +55 11 94505-7331

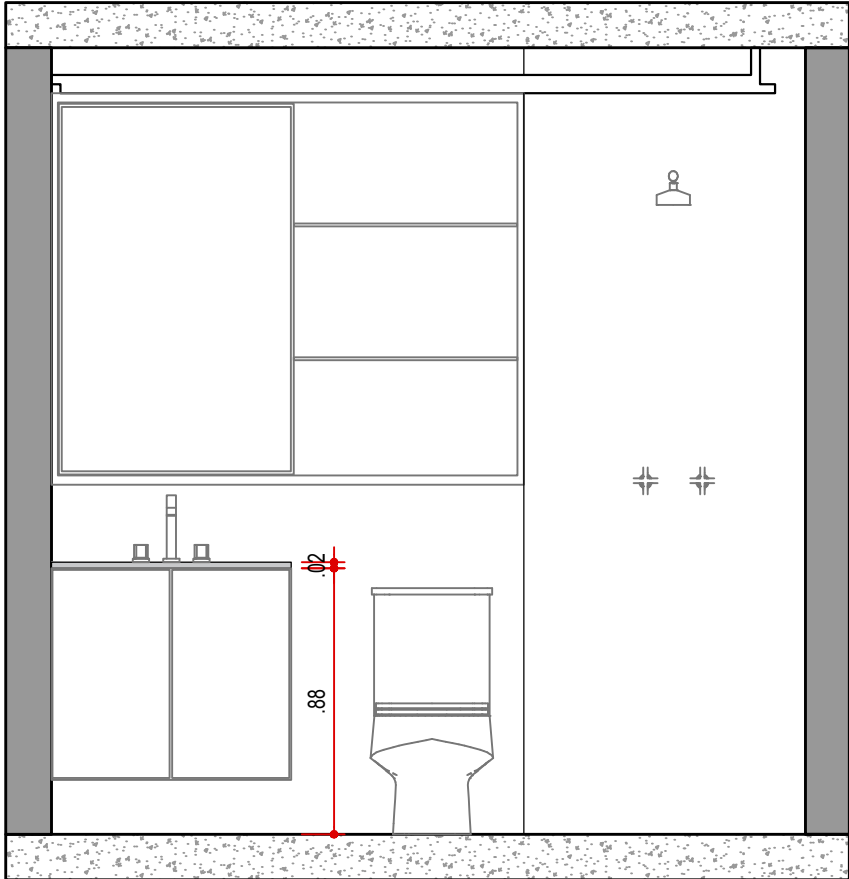

VISTA 07 - MARMORARIA  
WC SUÍTE 01  
ESCALA 1:25

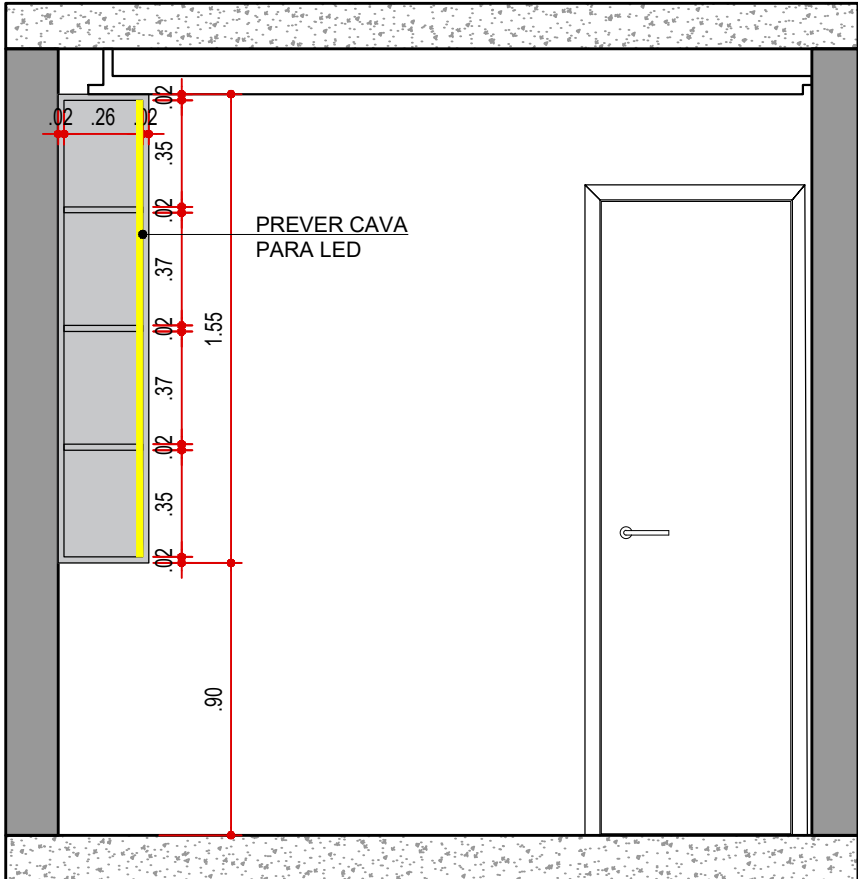

VISTA 08 - MARMORARIA  
WC SUÍTE 01  
ESCALA 1:25

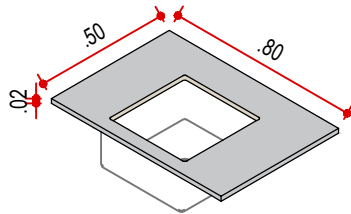

PERSPECTIVA - MARMORARIA  
WC SUÍTE 1  
ESCALA 1:25

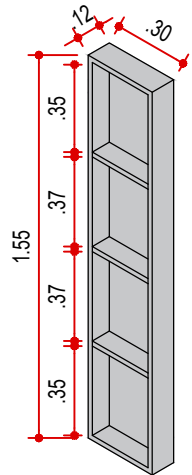

PERSPECTIVA - MARMORARIA  
WC SUÍTE 1  
ESCALA 1:25



LEGENDA

NOME/ ENDEREÇO OBRA

Apto. Carol e Regis  
AV. CARLOS CALDEIRA FILHO, 37  
Torre A2 | Apto 102 | 1º Andar - São Paulo

CLIENTE

CAROL E REGIS  
ASSUNTO  
VISTA  
MARMORARIA

DATA INICIAL FASE

25/11/2025  
FOLHA  
05/06

Entrega	xx/xx	xxxxxxxx
REVISÃO	DATA	DESCRIÇÃO



ARQUITETURA

CAU nº A267885-3  
na.arq@outlook.com  
naarquitectura.escritorio@gmail.com  
SAO PAULO SP TEL +55 11 94505-7331

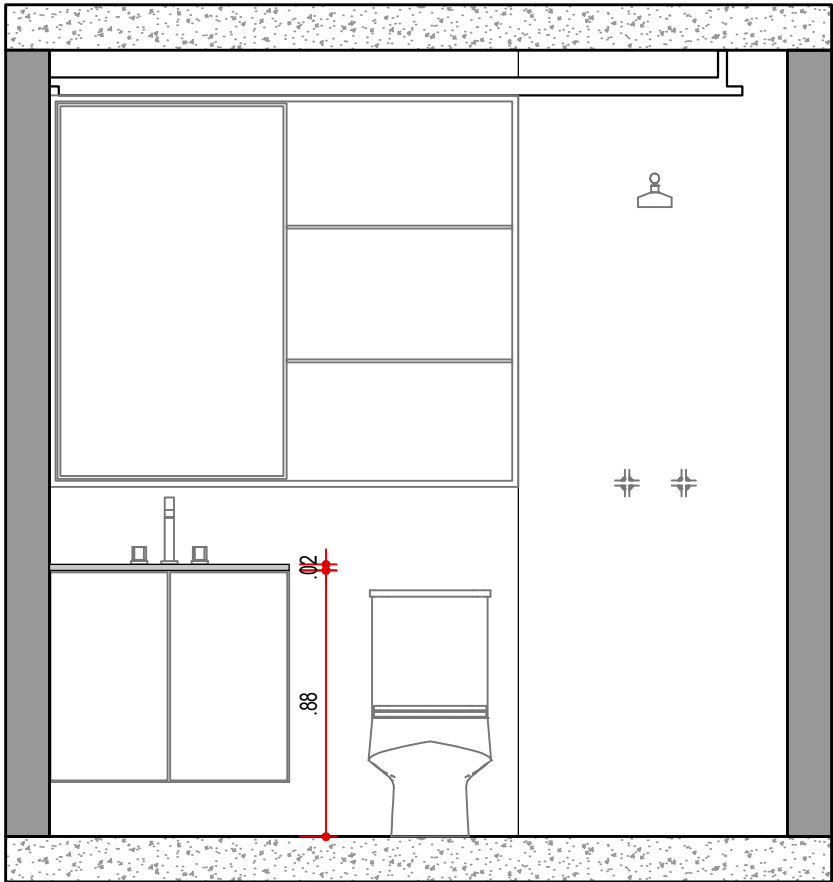

VISTA 09 - HIDRÁULICA  
WC SUÍTE 02  
ESCALA 1:25

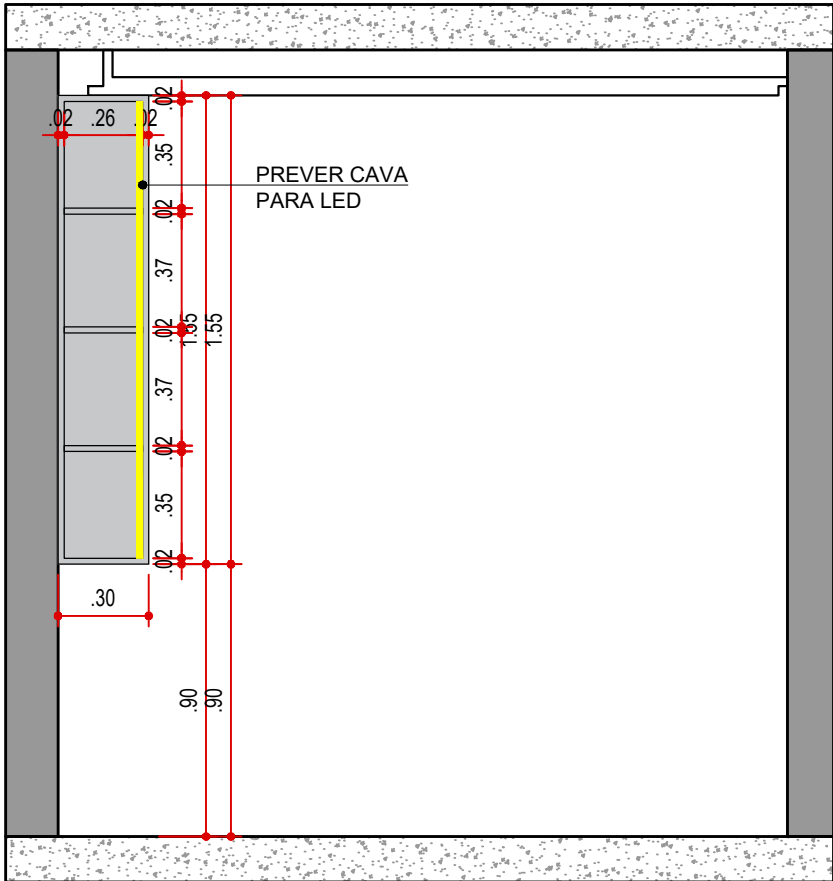

VISTA 10 - HIDRÁULICA  
WC SUÍTE 02  
ESCALA 1:25

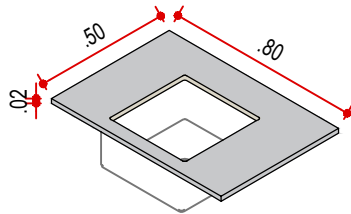

PERSPECTIVA - MARMORARIA  
WC SUÍTE 1  
ESCALA 1:25

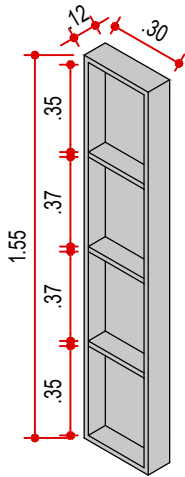

PERSPECTIVA - MARMORARIA  
WC SUÍTE 1  
ESCALA 1:25



LEGENDA

NOME/ ENDEREÇO OBRA

Apto. Carol e Regis  
AV. CARLOS CALDEIRA FILHO, 37  
Torre A2 | Apto 102 | 1º Andar - São Paulo

CLIENTE

CAROL E REGIS  
ASSUNTO  
VISTA  
MARMORARIA

DATA INICIAL FASE

25/11/2025  
FOLHA  
06/06

Entrega

xx/xx

xxxxxxxx

REVISÃO

DATA

DESCRIÇÃO



ARQUITETURA

CAU nº A267885-3  
na.arq@outlook.com  
naarquitectura.escriptorio@gmail.com  
SAO PAULO SP TEL +55 11 94505-7331





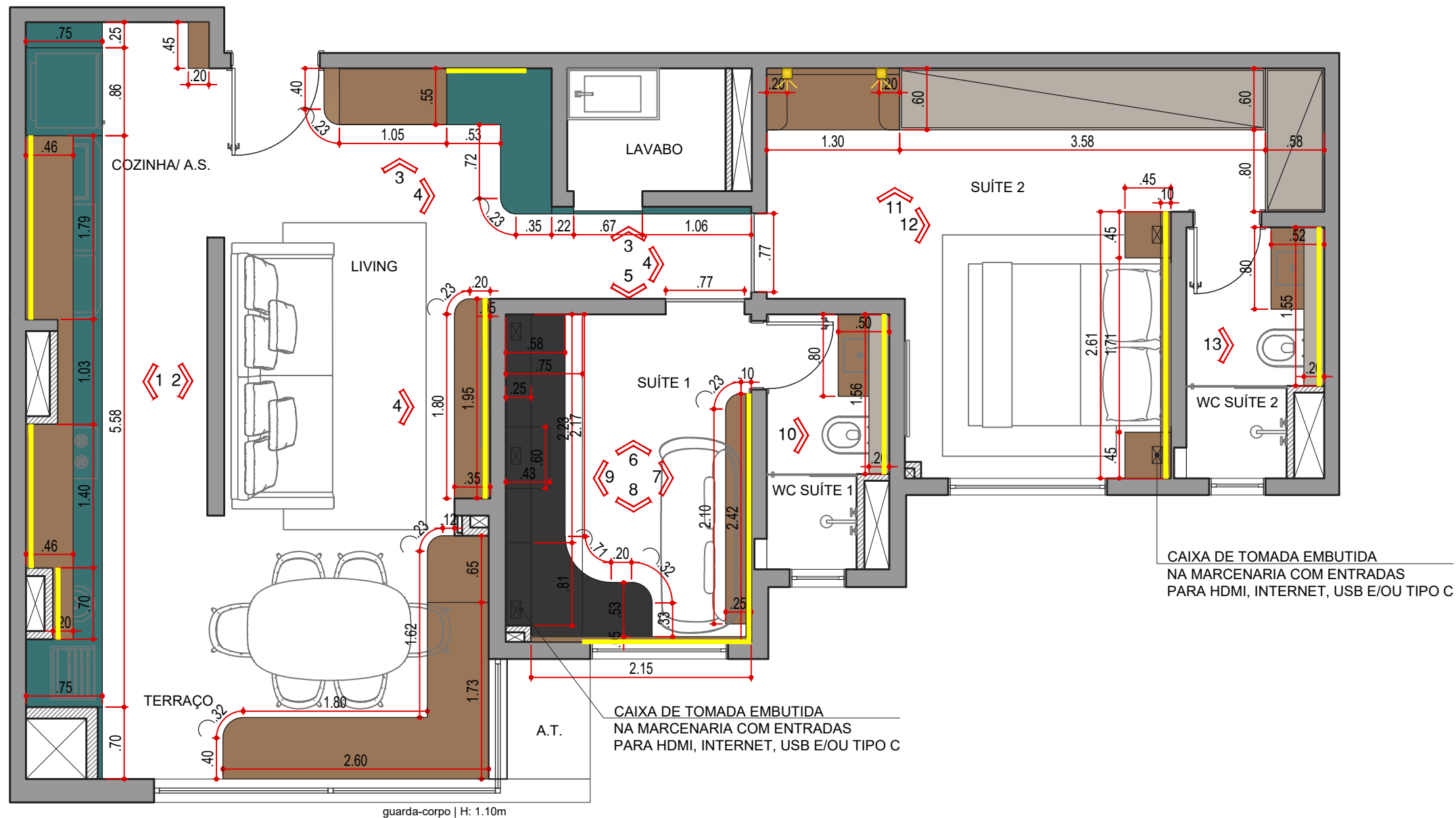

PLANTA DE LAYOUT  
ESCALA 1:50

LEGENDA DE TAPEÇARIA	
SÍMBOLO	DESCRIÇÃO
	LINHO CRU OU BEGE
	LINHO LARANJA

LEGENDA DE SERRALHERIA	
SÍMBOLO	DESCRIÇÃO
	ACABAMENTO METALON PRETO FOSCO

LEGENDA DE MARCENARIA	
SÍMBOLO	DESCRIÇÃO
	PORTA COM PINTURA ADEQUADA NA MESMA COR DA PAREDE
	MDF FRAPÊ - ARAUCO
	MDF TANGARÁ - BERNECK
	MDF TAUARI - GUARARAPES
	MDF GRAFEN - ARAUCO

NOTAS!

- CONFIRMAR MEDIDAS NO LOCAL ANTES DA EXECUÇÃO;
- QUINAS / CANTOS VIVOS DEVERÃO SER FEITOS COM ACABAMENTO 45° NAS PEÇAS;
- USAR FERRAGENS COM AMORTECEDORES;
- TODOS OS PARAFUSOS DEVERÃO SER OCULTOS, NÃO USAR TAPA FUROS;

LEGENDA

NOME/ ENDEREÇO OBRA

Apto. Carol e Regis

AV. CARLOS CALDEIRA FILHO, 37  
Torre A2 | Apto 102 | 1º Andar - São Paulo

CLIENTE

CAROL E REGIS

ASSUNTO

PLANTA  
MARCENARIA

DATA INICIAL FASE

25/11/2025

FOLHA

01/15

Entrega

xx/xx

xxxxxxxx

REVISÃO

DATA

DESCRIÇÃO



ARQUITETURA

CAU nº A267885-3

na.arq@outlook.com

naarquitetura.escriptorio@gmail.com

SAO PAULO SP

TEL +55 11 94505-7331

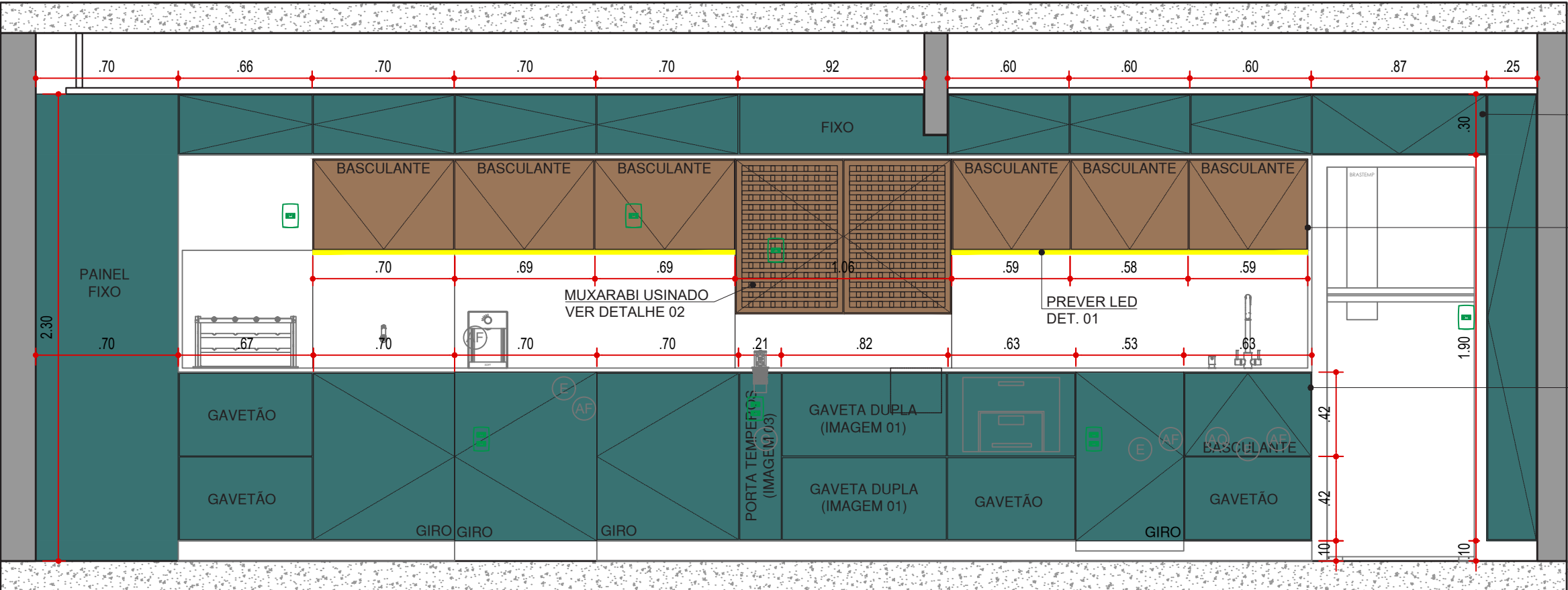

PUXADOR  
CLICK

PUXADOR PASSANTE  
VER DETALHE 03

PUXADOR CAVA  
VER DETALHE 04

VISTA 01 EXTERNA  
COZINHA | A.S. | TERRAÇO  
ESCALA 1:25

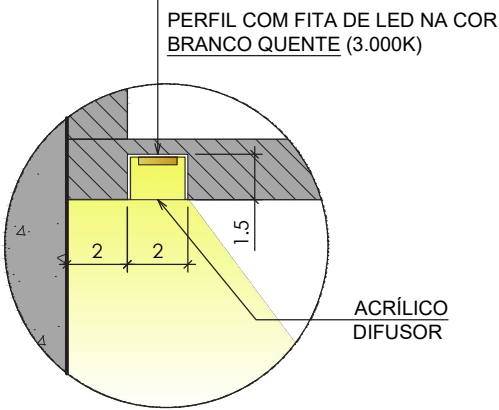

DETALHE 01  
LED EMBUTIDO  
SEM ESCALA

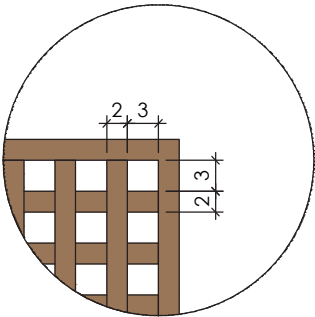

DETALHE 02  
MUXARABI USINADO  
SEM ESCALA

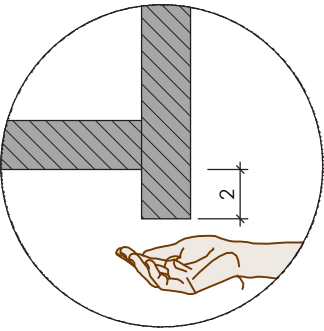

DETALHE 03  
PUXADOR PASSANTE  
SEM ESCALA

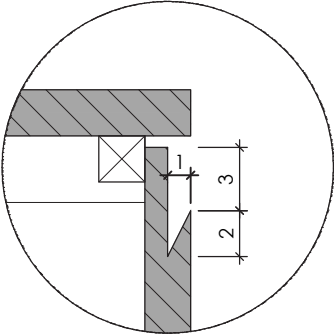

DETALHE 04  
PUXADOR CAVA  
SEM ESCALA

LEGENDA

NOME/ ENDEREÇO OBRA

Apto. Carol e Regis  
AV. CARLOS CALDEIRA FILHO, 37  
Torre A2 | Apto 102 | 1º Andar - São Paulo

CLIENTE

CAROL E REGIS  
ASSUNTO  
VISTAS  
MARCENARIA

DATA INICIAL FASE

25/11/2025  
FOLHA  
02/15

Entrega	xx/xx	xxxxxxxx
REVISÃO	DATA	DESCRIÇÃO



ARQUITETURA

CAU nº A267885-3  
na.arq@outlook.com  
naarquitectura.escriptorio@gmail.com  
SAO PAULO SP TEL +55 11 94505-7331

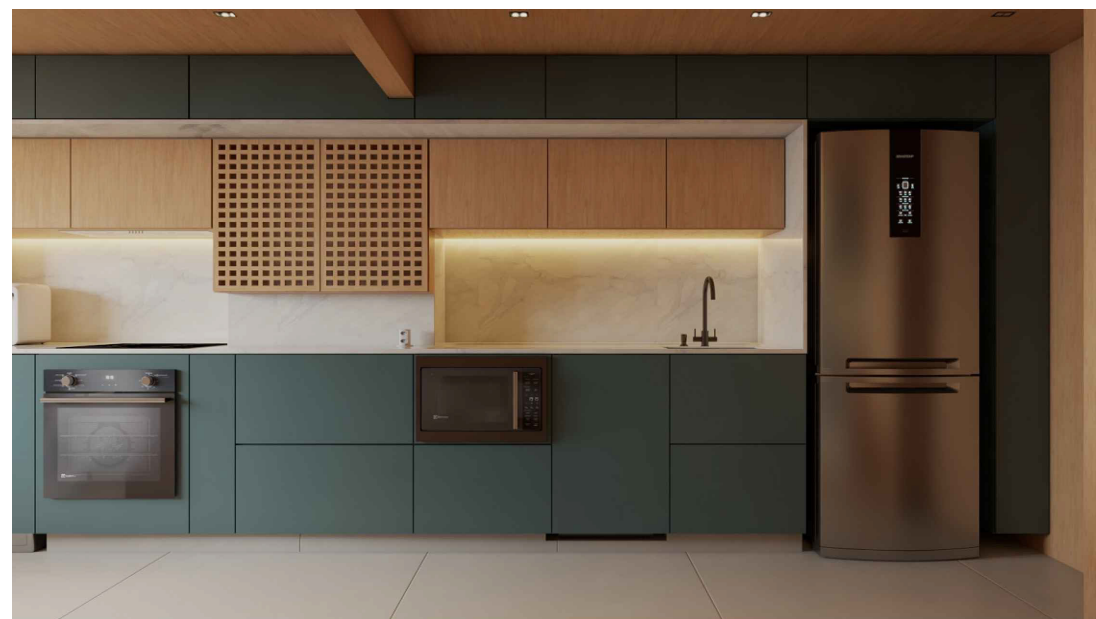
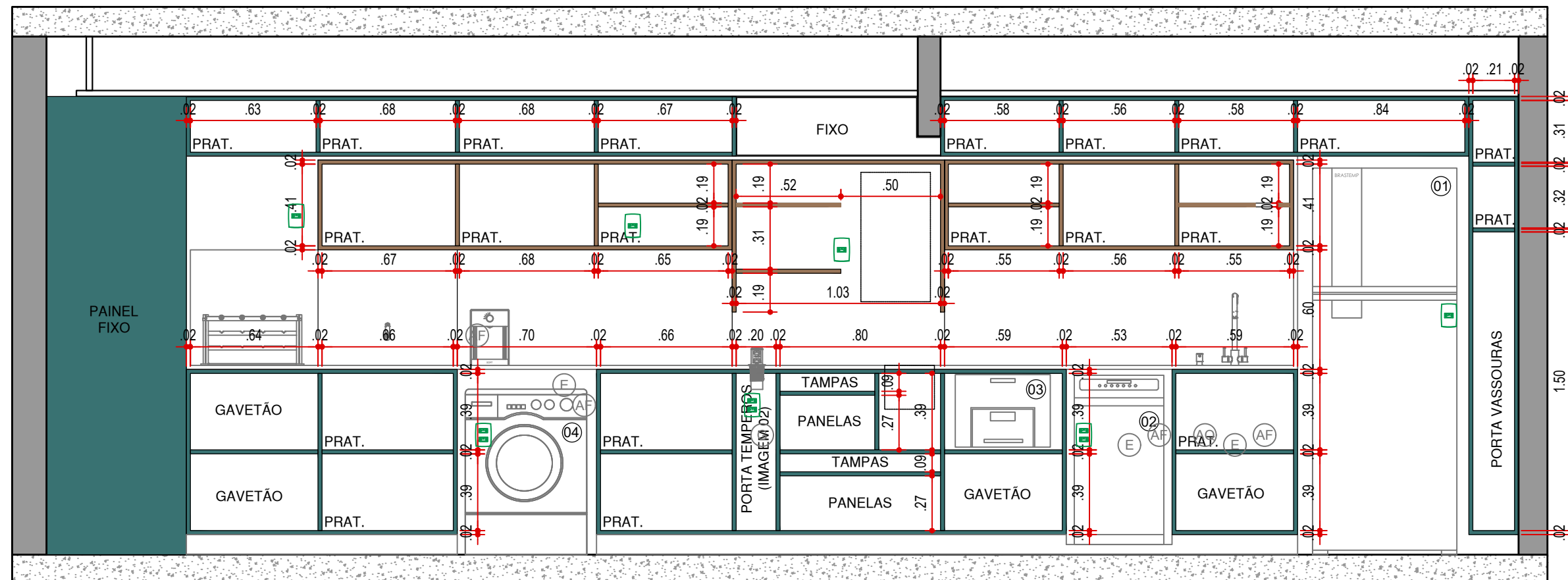

SAO PAULO SP TEL +55 11 94505-7331

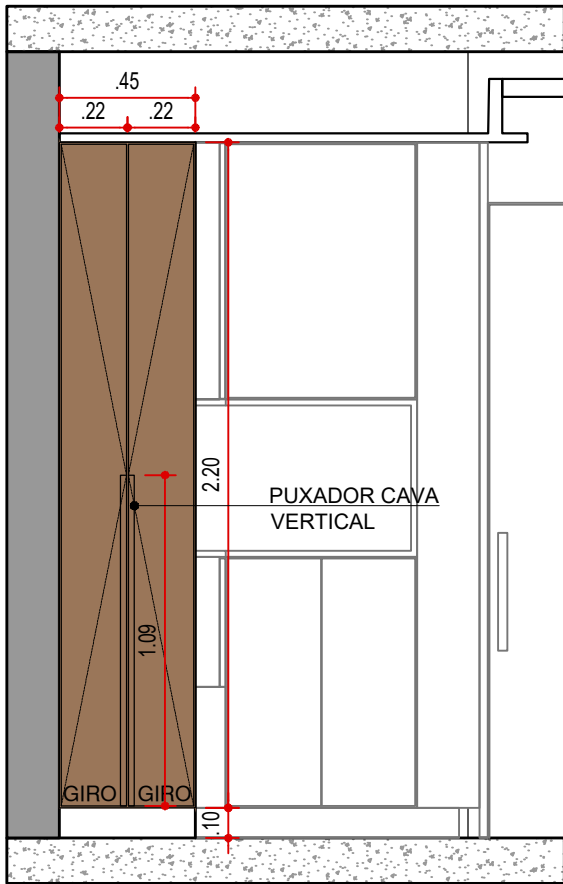

VISTA 02 EXTERNA - MARCENARIA  
COZINHA | A.S. | TERRAÇO  
ESCALA 1:25

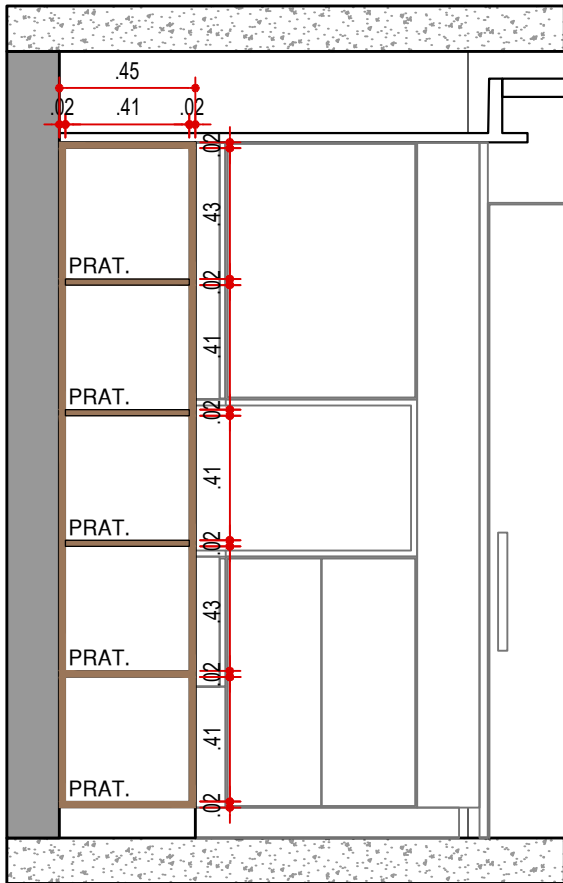

VISTA 02 INTERNA - MARCENARIA  
COZINHA | A.S. | TERRAÇO  
ESCALA 1:25

LEGENDA

NOME/ ENDEREÇO OBRA

Apto. Carol e Regis  
AV. CARLOS CALDEIRA FILHO, 37  
Torre A2 | Apto 102 | 1º Andar - São Paulo

CLIENTE

CAROL E REGIS  
ASSUNTO  
PLANTA  
MARCENARIA

DATA INICIAL FASE

25/11/2025  
FOLHA  
04/15

Entrega	xx/xx	xxxxxxxx
REVISÃO	DATA	DESCRIÇÃO



ARQUITETURA

CAU nº A267885-3  
na.arq@outlook.com  
naarquitectura.escritorio@gmail.com  
SAO PAULO SP TEL +55 11 94505-7331





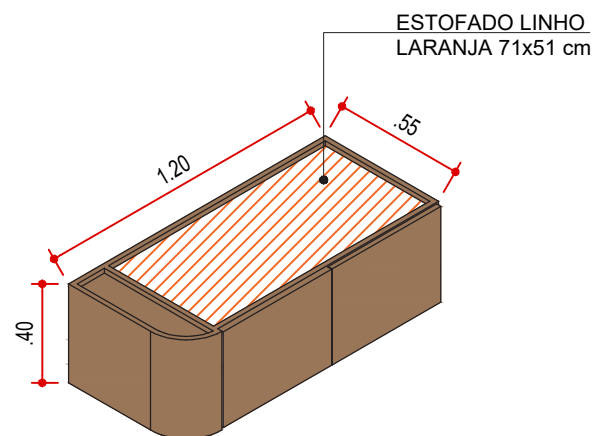

PERSPECTIVA - MARCENARIA  
SAPATEIRA  
ESCALA 1:25

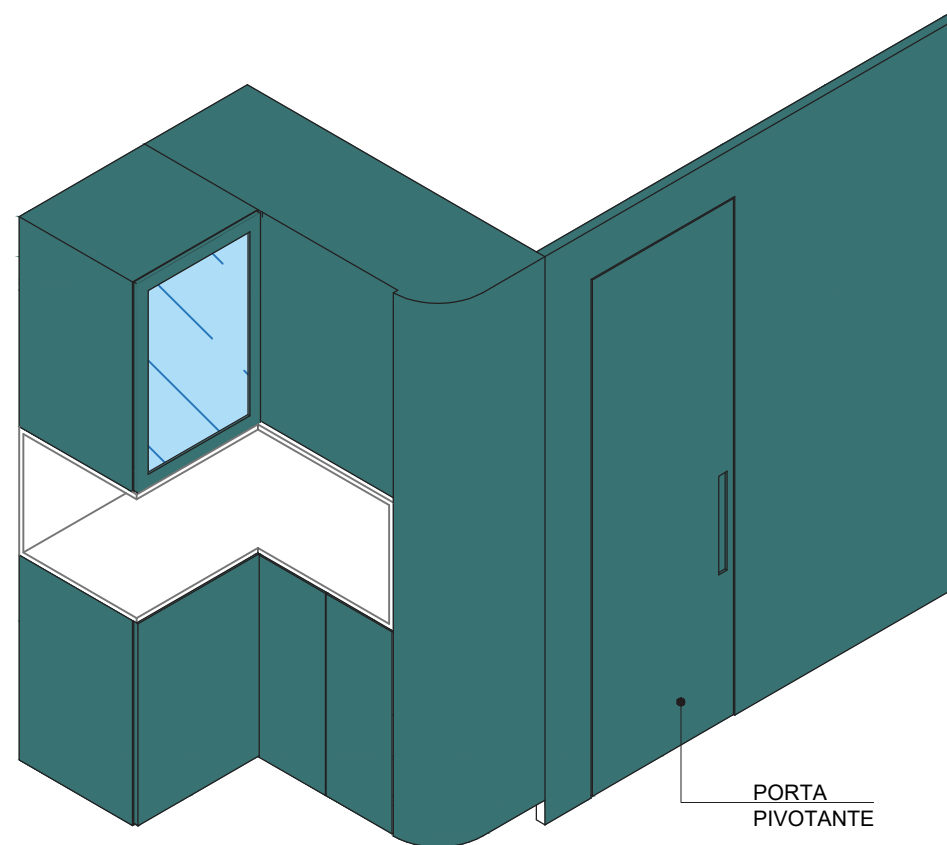

PERSPECTIVA - MARCENARIA  
ARMÁRIO | PORTA MIMETIZADA  
ESCALA 1:25

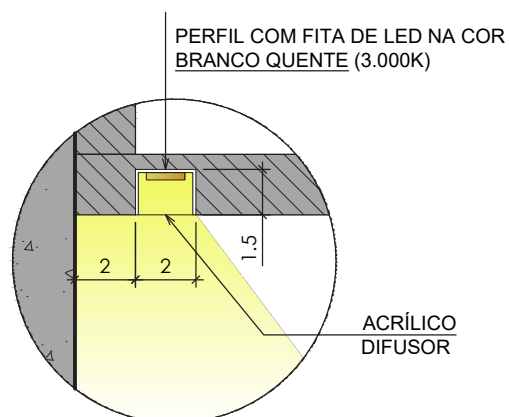
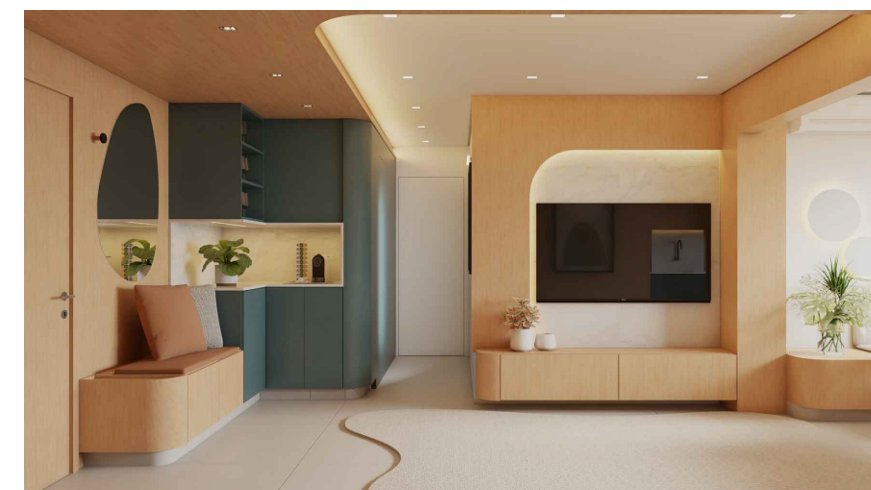
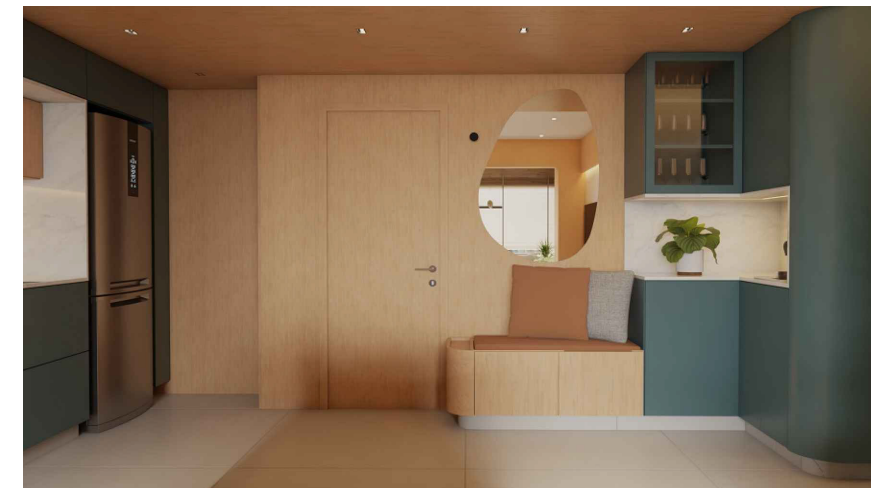

DETALHE 01  
LED EMBUTIDO  
SEM ESCALA

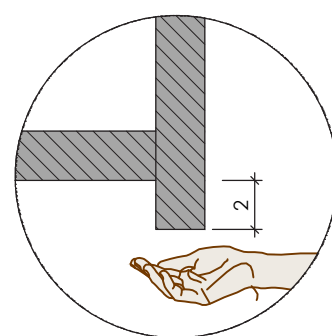

DETALHE 03  
PUXADOR PASSANTE  
SEM ESCALA

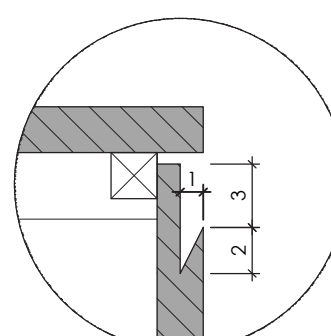

DETALHE 04  
PUXADOR CAVA  
SEM ESCALA

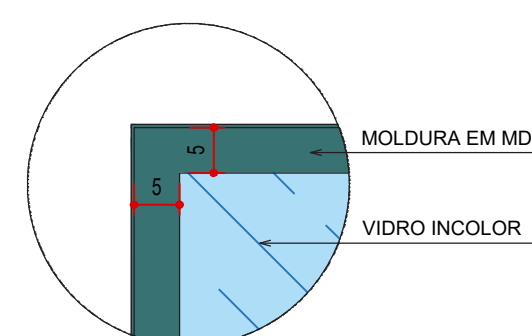

DETALHE 05  
MOLDURA PORTA  
SEM ESCALA

## LEGENDA

NOME/ ENDEREÇO OBRA

**Apto. Carol e Regis**

AV. CARLOS CALDEIRA FILHO, 37  
Torre A2 | Apto 102 | 1º Andar - São Paulo

CLIENTE

CAROL E REGIS

ASSUNTO

PLANTA  
MARCENARIA

DATA INICIAL FASE

25/11/2025

FOLHA

06/15

Entrega xx/xx xxxxxxxx

REVISÃO DATA DESCRIÇÃO



ARQUITETURA

CAU nº A267885-3

na.arq@outlook.com

naarquitectura.escriptorio@gmail.com

SAO PAULO SP

TEL +55 11 94505-7331

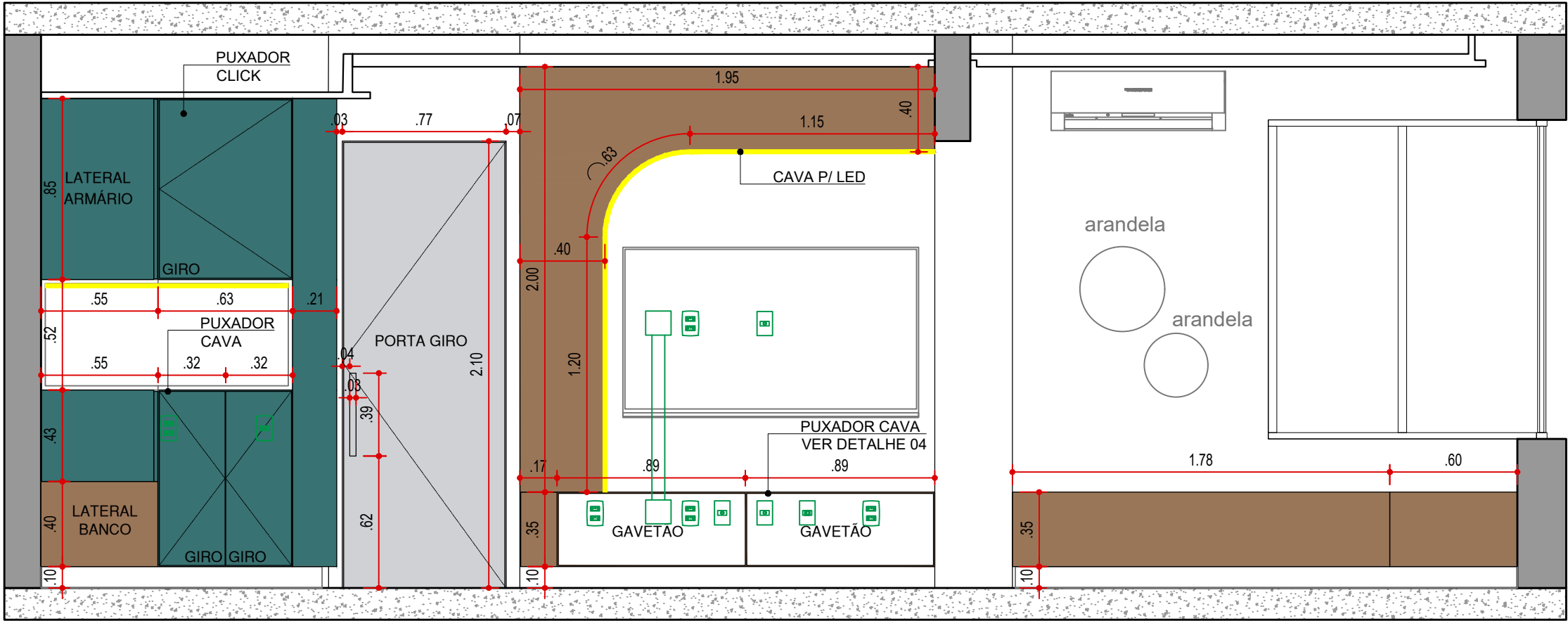

VISTA 04 EXTERNA - MARCENARIA  
HALL DE ENTRADA | LIVING | TERRAÇO  
ESCALA 1:25

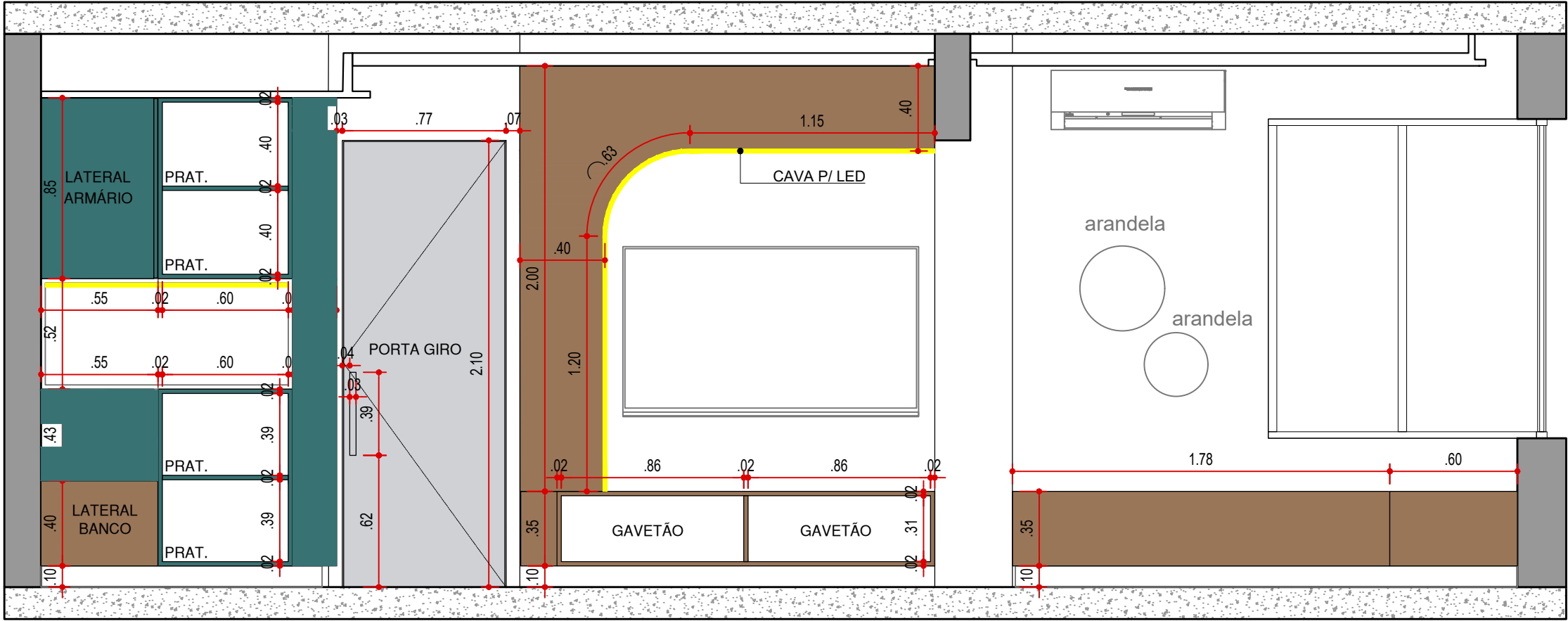

VISTA 04 INTERNA - MARCENARIA  
HALL DE ENTRADA | LIVING | TERRAÇO  
ESCALA 1:25

LEGENDA

NOME/ ENDEREÇO OBRA

Apto. Carol e Regis

AV. CARLOS CALDEIRA FILHO, 37  
Torre A2 | Apto 102 | 1º Andar - São Paulo

CLIENTE

CAROL E REGIS

ASSUNTO  
PLANTA

MARCENARIA

DATA INICIAL FASE

25/11/2025

FOLHA

07/15

Entrega

xx/xx

xxxxxxx

REVISÃO

DATA

DESCRIÇÃO



ARQUITETURA

CAU nº A267885-3

na.arq@outlook.com

naarquitectura.escriptorio@gmail.com

SAO PAULO SP TEL +55 11 94505-7331

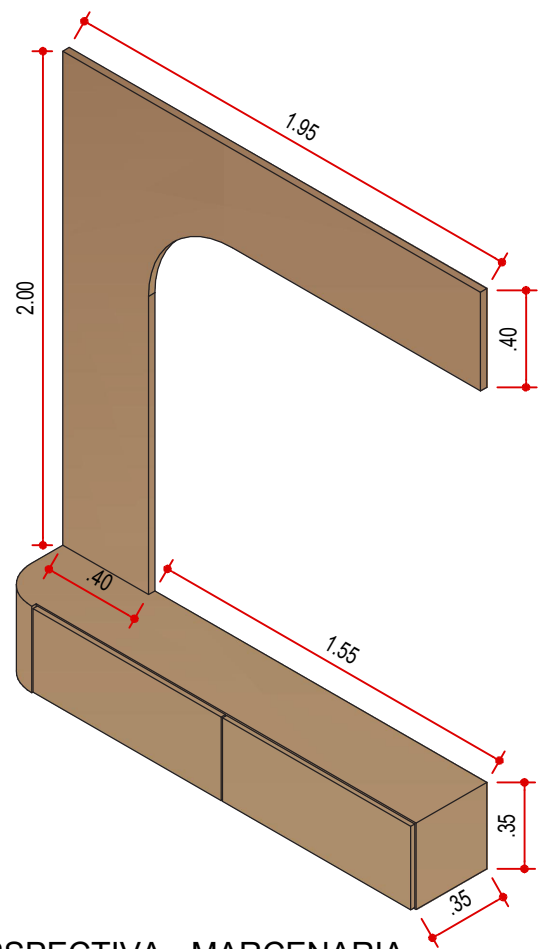

PERSPECTIVA - MARCENARIA  
HOME TV  
ESCALA 1:25

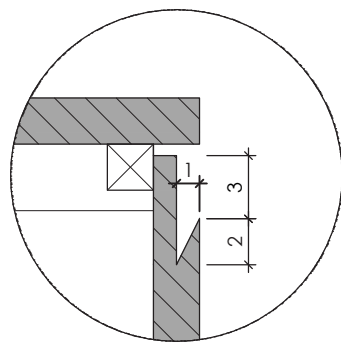

DETALHE 04  
PUXADOR CAVA  
SEM ESCALA

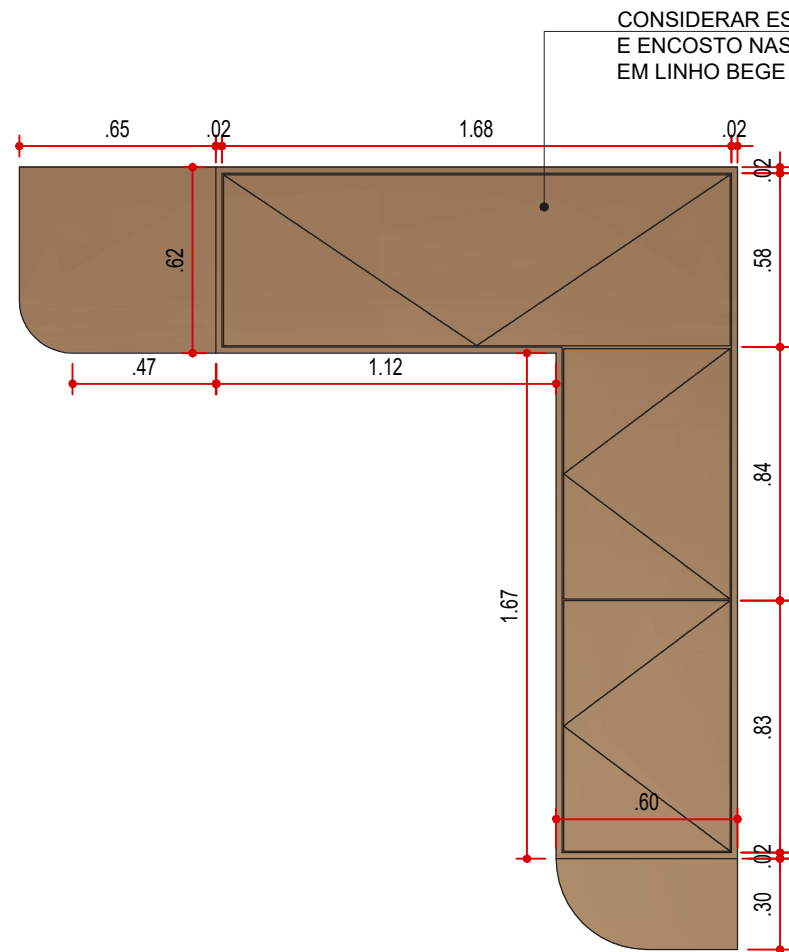

PLANTA BAIXA - MARCENARIA  
BANCO CANTO  
ESCALA 1:25



IMAGEM 05  
ESTOFADO BANCO ALEMÃO, TECIDO BEGE OU CRU

CONSIDERAR ESTOFADO PARA ASSENTO  
E ENCOSTO NAS 'PORTAS BASCULANTES'  
EM LINHO BEGE OU CRU (IMAGEM 05)



PERSPECTIVA FECHADO - MARCENARIA  
BANCO CANTO  
ESCALA 1:25

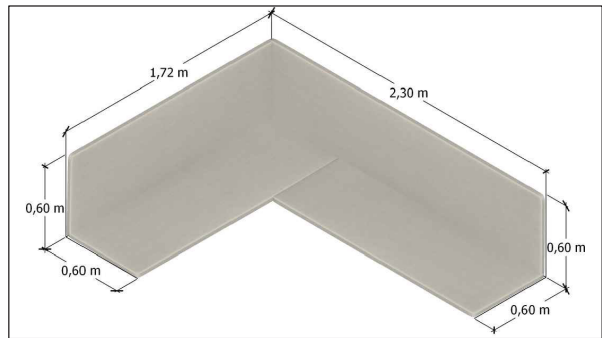
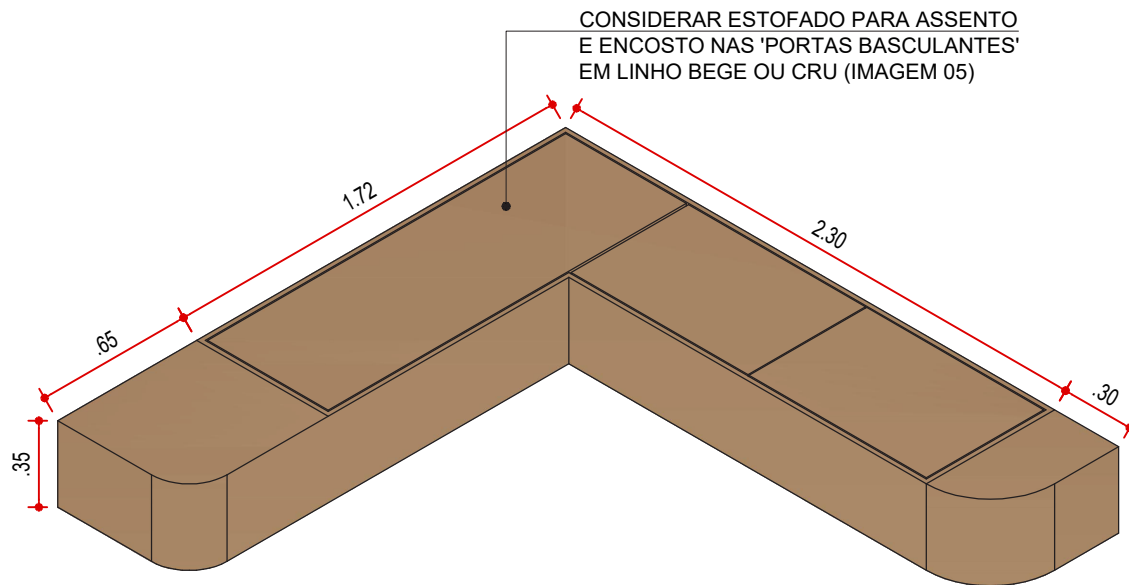
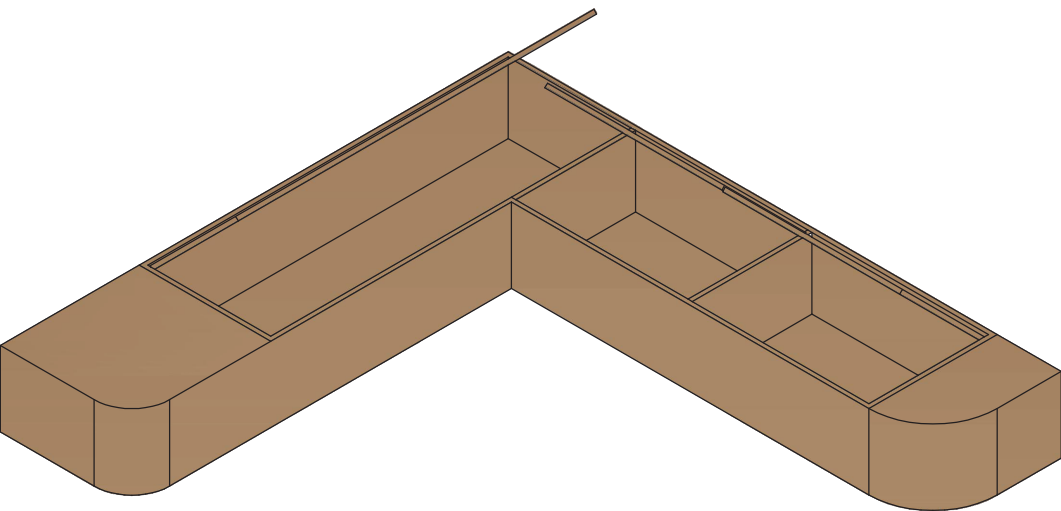

PERSPECTIVA ABERTO - MARCENARIA  
BANCO CANTO  
ESCALA 1:25

LEGENDA

NOME/ ENDEREÇO OBRA

Apto. Carol e Regis  
AV. CARLOS CALDEIRA FILHO, 37  
Torre A2 | Apto 102 | 1º Andar - São Paulo

CLIENTE

CAROL E REGIS  
ASSUNTO  
PLANTA  
MARCENARIA

DATA INICIAL FASE

25/11/2025  
FOLHA  
08/15

Entrega	xx/xx	xxxxxxxx
REVISÃO	DATA	DESCRIÇÃO



ARQUITETURA

CAU nº A267885-3  
na.arq@outlook.com  
naarquitectura.escriptorio@gmail.com  
SAO PAULO SP TEL +55 11 94505-7331



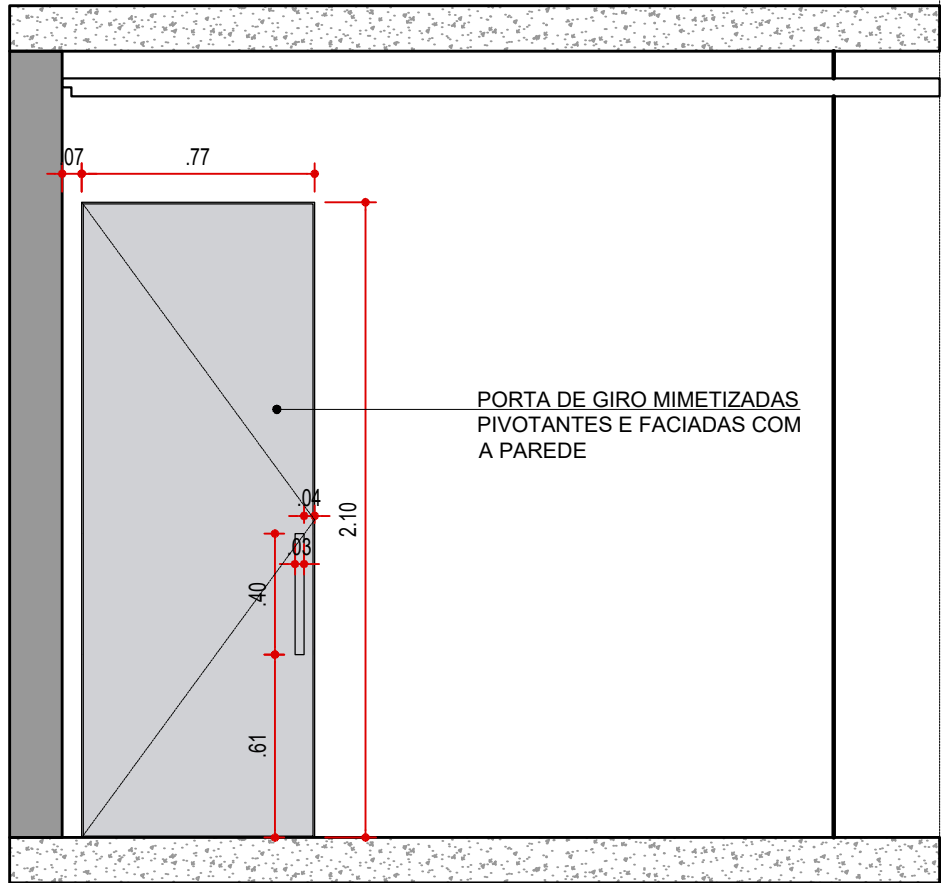

VISTA 05 - MARCENARIA  
CIRCULAÇÃO  
ESCALA 1:25

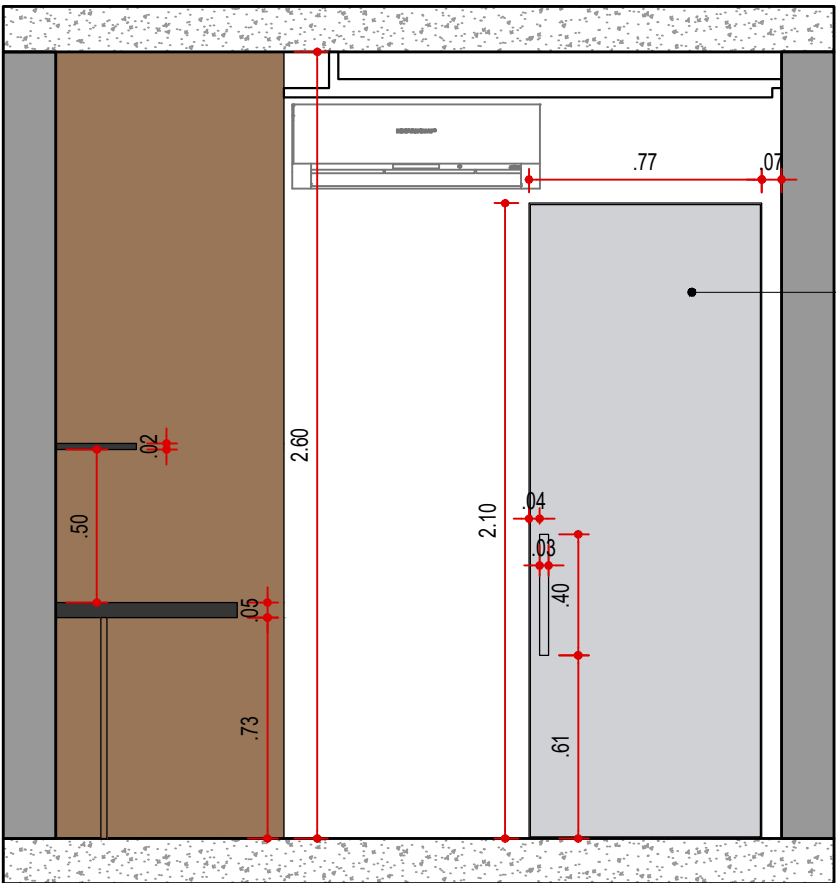

PORTA DE GIRO MIMETIZADAS  
PIVOTANTES E FACIADAS COM  
A PAREDE

VISTA 06 - MARCENARIA  
SUÍTE 01  
ESCALA 1:25

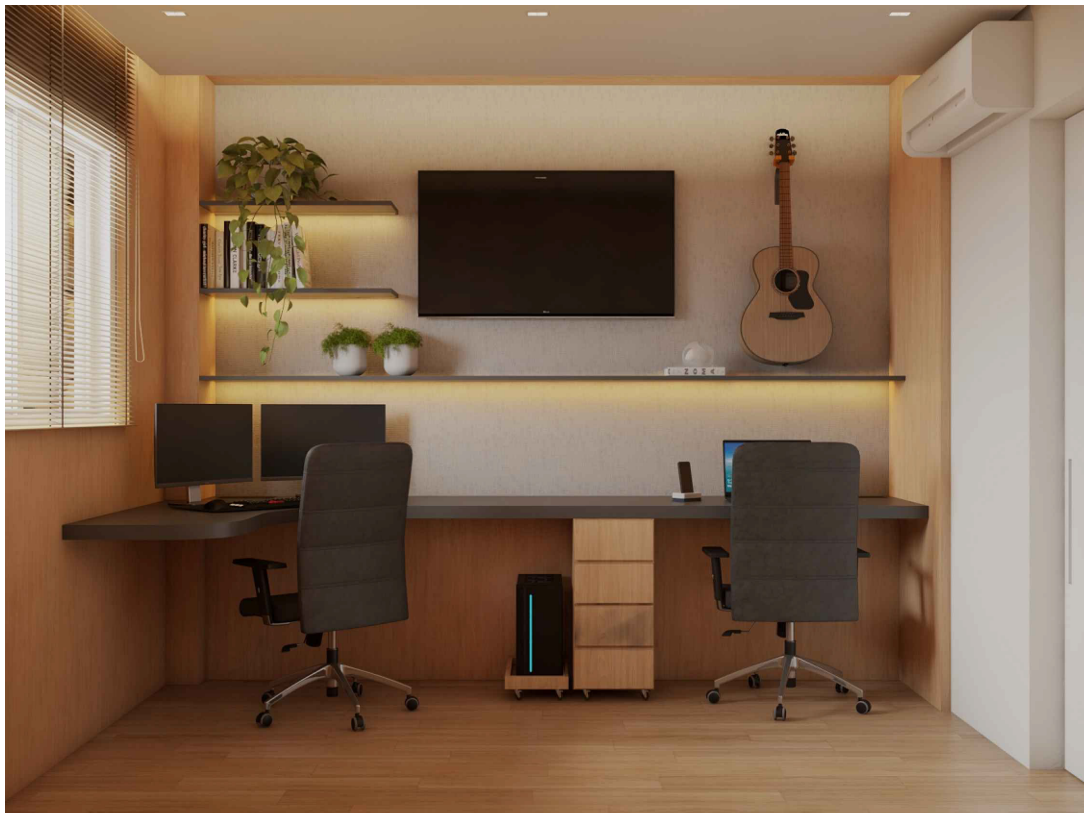

LEGENDA

NOME/ ENDEREÇO OBRA

Apto. Carol e Regis

AV. CARLOS CALDEIRA FILHO, 37

Torre A2 | Apto 102 | 1º Andar - São Paulo

CLIENTE

CAROL E REGIS

ASSUNTO

PLANTA

MARCENARIA

DATA INICIAL FASE

25/11/2025

FOLHA

09/15

Entrega	xx/xx	xxxxxxxx
REVISÃO	DATA	DESCRIÇÃO

ARQUITETURA



ARQUITETURA

ARQUITETURA

CAU nº A267885-3

na.arq@outlook.com

naarquitectura.escriptorio@gmail.com

SAO PAULO SP    TEL +55 11 94505-7331



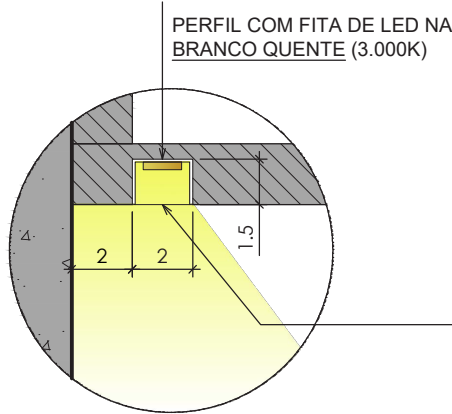
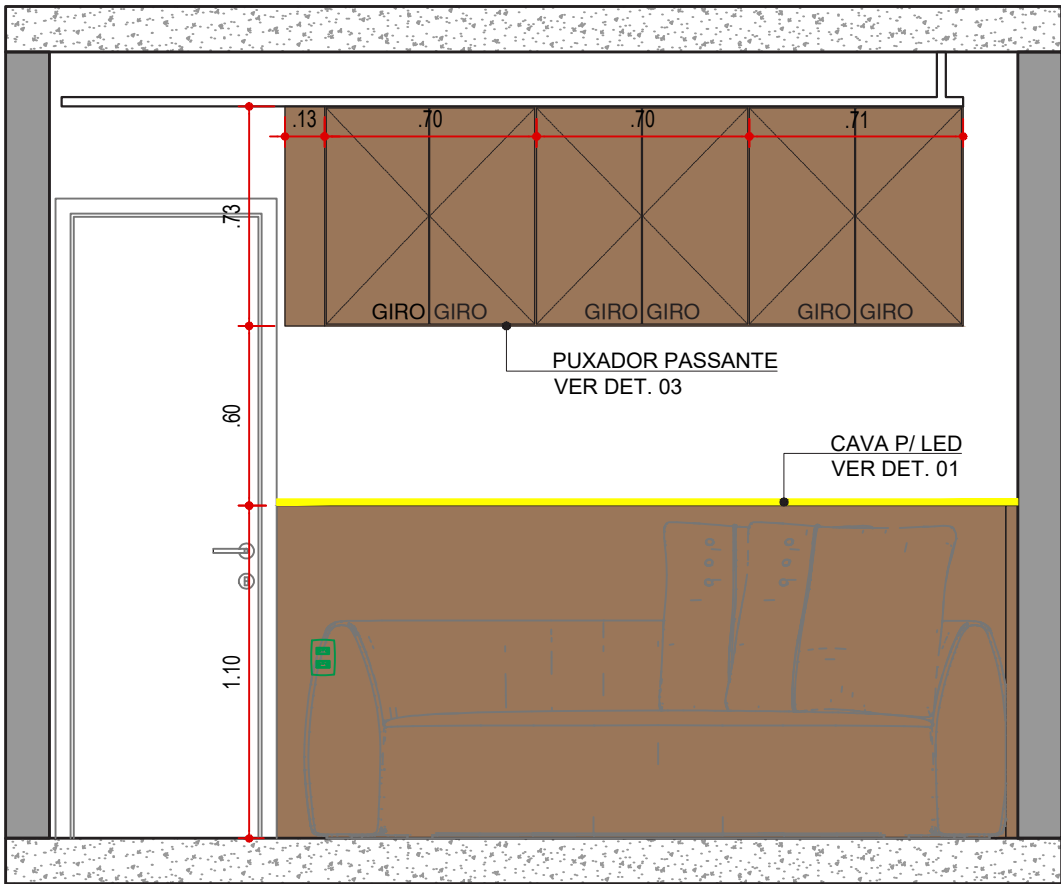

DETALHE 01  
LED EMBUTIDO  
SEM ESCALA

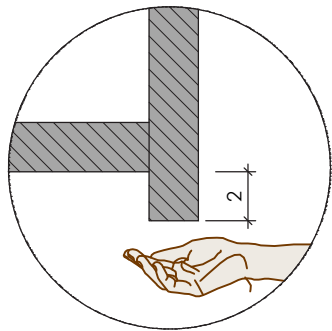

DETALHE 03  
PUXADOR PASSANTE  
SEM ESCALA

VISTA 07 EXTERNA - MARCENARIA  
SUÍTE 01  
ESCALA 1:25

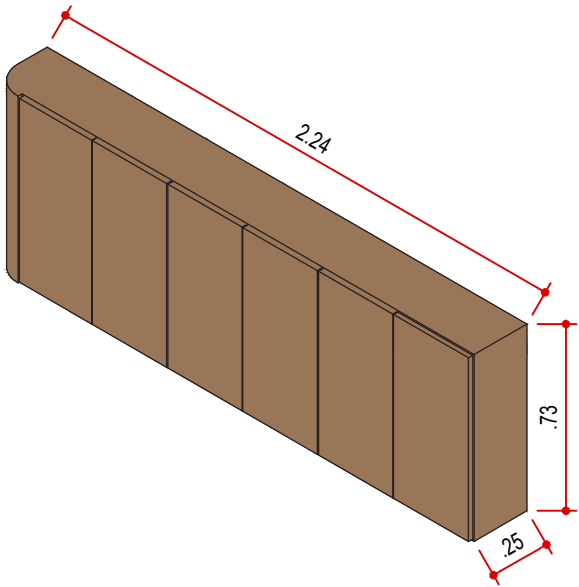
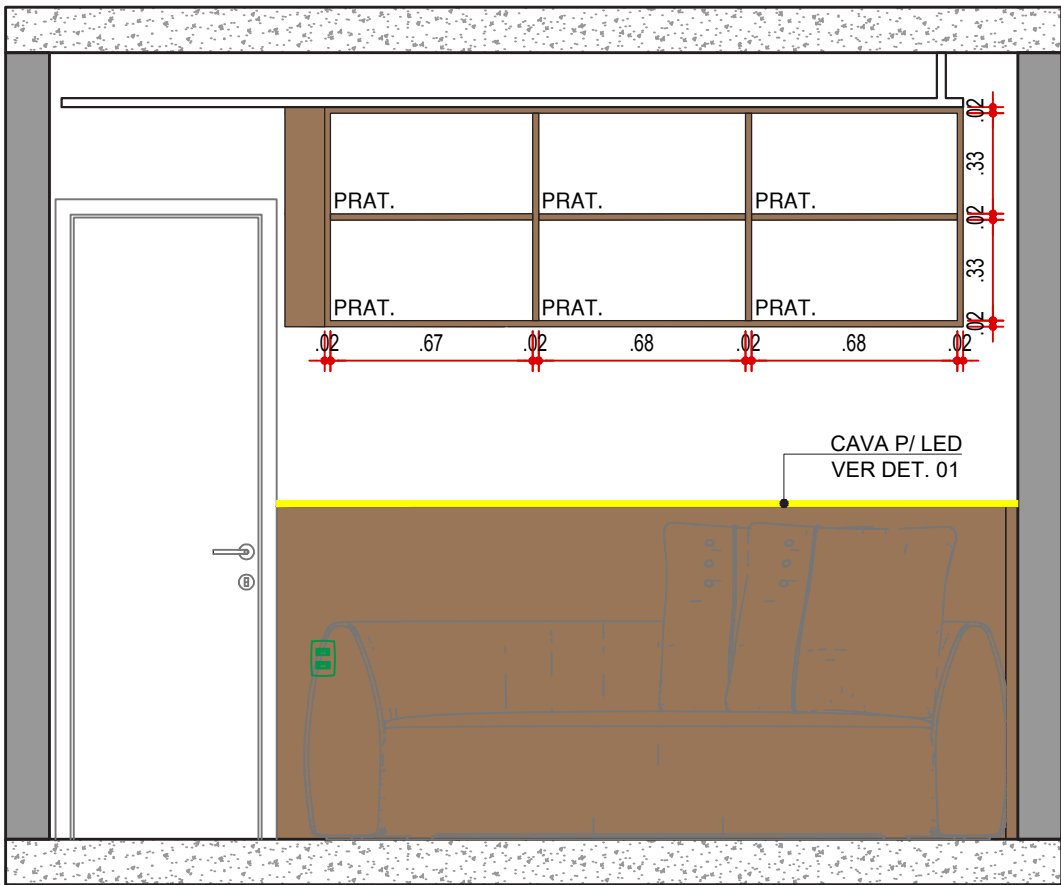

PERSPECTIVA - MARCENARIA  
ARMÁRIO AÉREO  
ESCALA 1:25

VISTA 07 INTERNA - MARCENARIA  
SUÍTE 01  
ESCALA 1:25



LEGENDA

NOME/ ENDEREÇO OBRA

**Apto. Carol e Regis**  
AV. CARLOS CALDEIRA FILHO, 37  
Torre A2 | Apto 102 | 1º Andar - São Paulo

CLIENTE

**CAROL E REGIS**  
ASSUNTO  
**PLANTA**  
**MARCENARIA**

DATA INICIAL FASE

25/11/2025  
FOLHA  
10/15

Entrega

xx/xx

xxxxxxxx

REVISÃO

DATA

DESCRIÇÃO



ARQUITETURA

**CAU nº A267885-3**  
na.arq@outlook.com  
naarquitectura.escriptorio@gmail.com  
SAO PAULO SP TEL +55 11 94505-7331

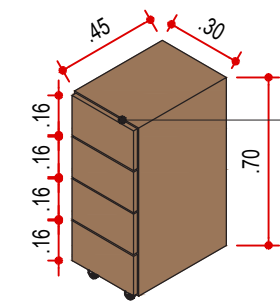
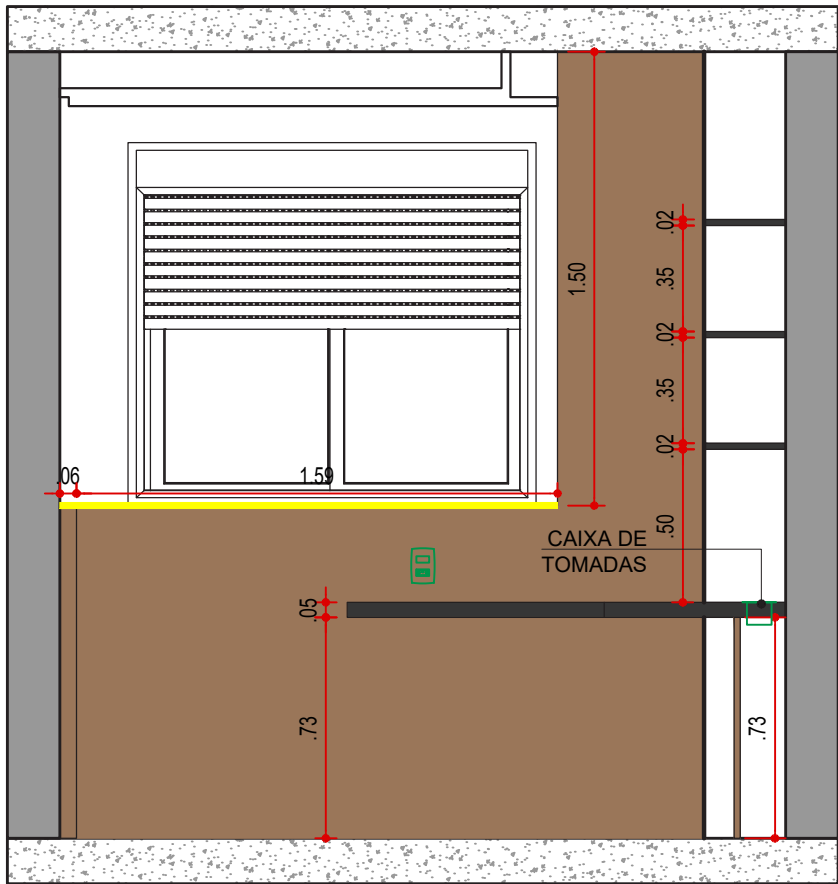

PERSPECTIVA - MARCENARIA  
GAVITEIRO COM RODÍZIO  
ESCALA 1:25

PUXADOR CAVA  
VER DET. 04

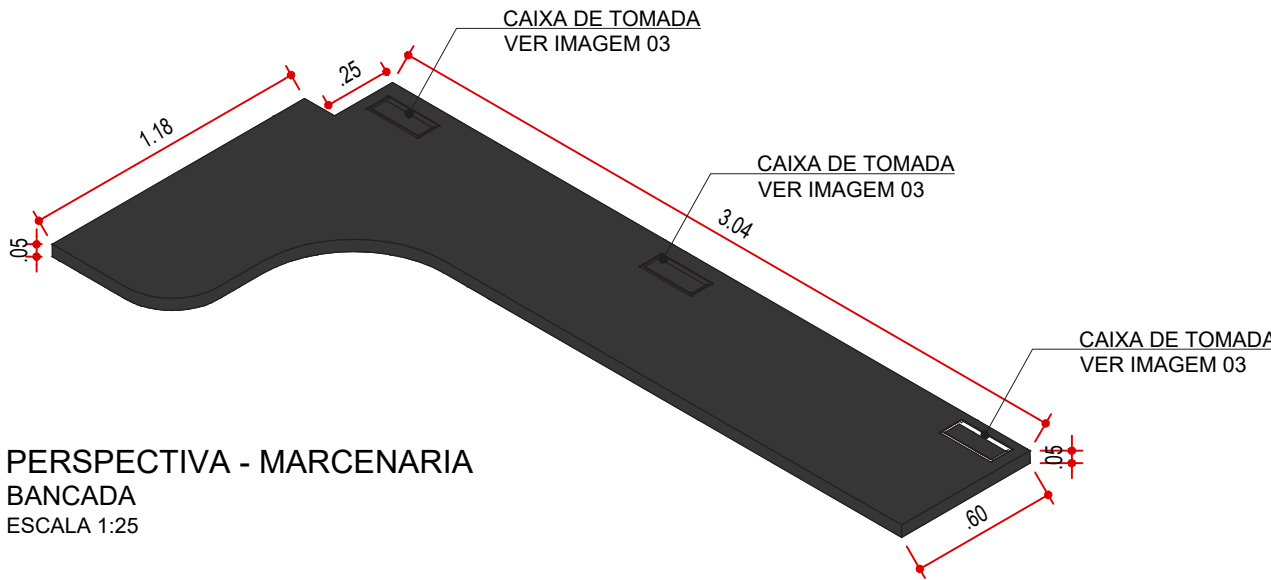

PERSPECTIVA - MARCENARIA  
BANCADA  
ESCALA 1:25

VISTA 08 - MARCENARIA  
SUÍTE 01  
ESCALA 1:25

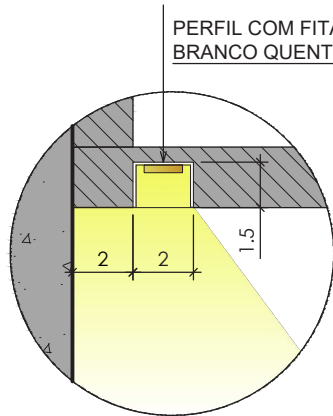
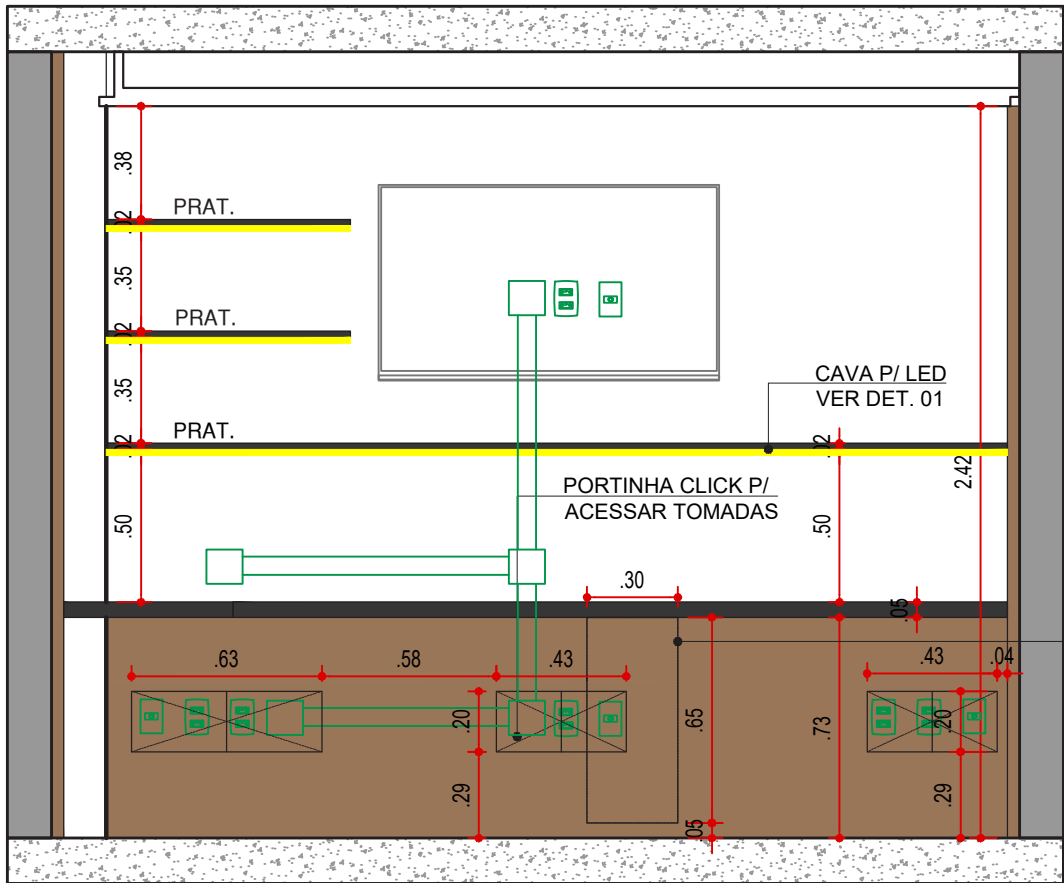

DETALHE 01  
LED EMBUTIDO  
SEM ESCALA

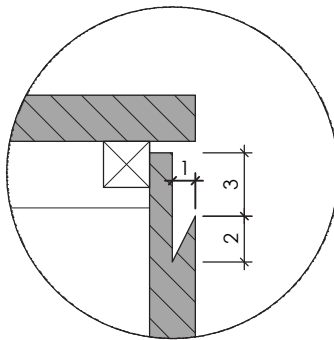

DETALHE 04  
PUXADOR CAVA  
SEM ESCALA



IMAGEM 03  
CAIXA DE TOMADA  
COM USB - 16.5x9.5cm

VER PERSPECTIVA  
GAVITEIRO COM RODÍZIO

VISTA 09 - MARCENARIA  
SUÍTE 01  
ESCALA 1:25

LEGENDA

NOME/ ENDEREÇO OBRA

Apto. Carol e Regis  
AV. CARLOS CALDEIRA FILHO, 37  
Torre A2 | Apto 102 | 1º Andar - São Paulo

CLIENTE

CAROL E REGIS  
ASSUNTO  
PLANTA  
MARCENARIA

DATA INICIAL FASE

25/11/2025  
FOLHA  
11/15

Entrega	xx/xx	xxxxxxxx
REVISÃO	DATA	DESCRIÇÃO



ARQUITETURA

CAU nº A267885-3  
na.arq@outlook.com  
naarquitectura.escriptorio@gmail.com  
SAO PAULO SP TEL +55 11 94505-7331

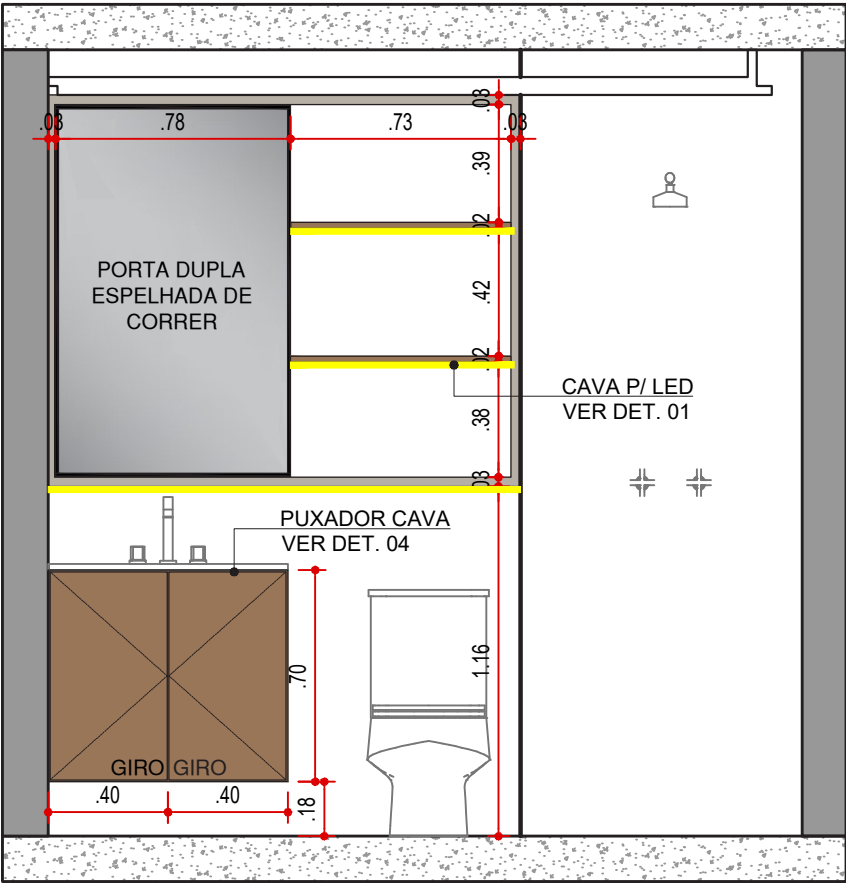

VISTA 10 EXTERNA - MARCENARIA  
WC SUÍTE 01  
ESCALA 1:25

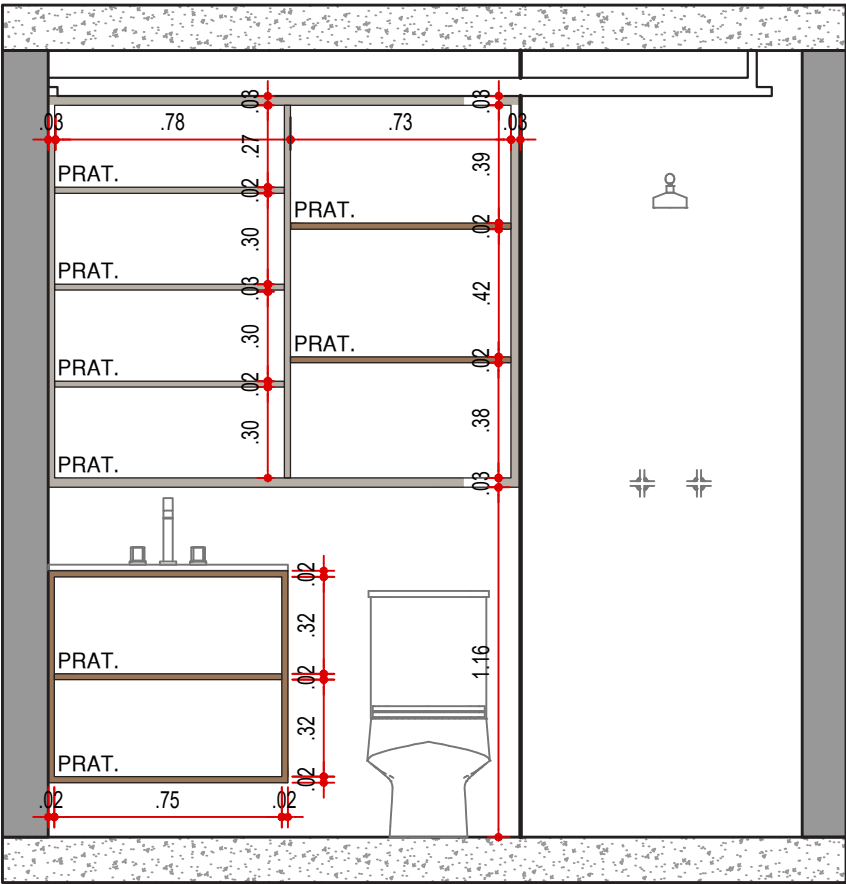

VISTA 10 INTERNA - MARCENARIA  
WC SUÍTE 01  
ESCALA 1:25

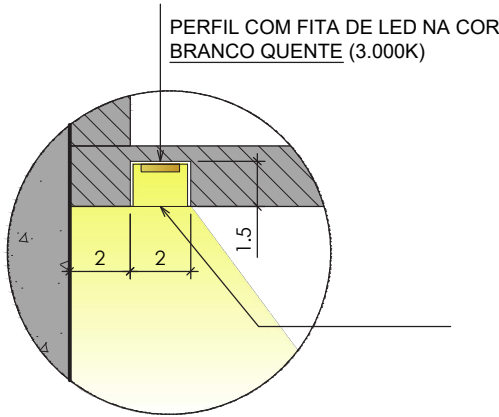

DETALHE 01  
LED EMBUTIDO  
SEM ESCALA

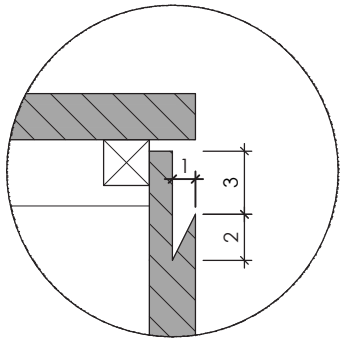

DETALHE 04  
PUXADOR CAVA  
SEM ESCALA

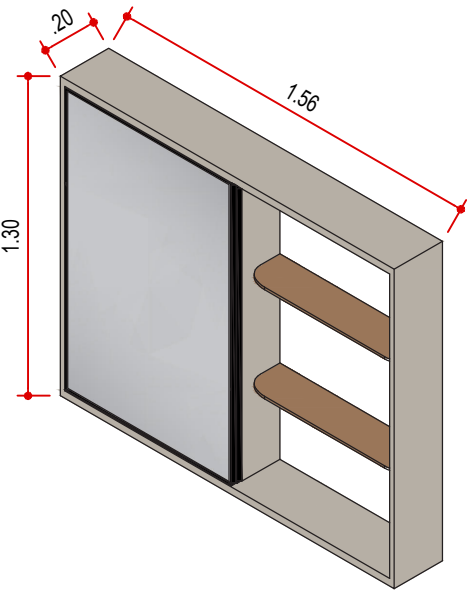

PERSPECTIVA - MARCENARIA  
ARMÁRIO AÉREO ABERTO  
ESCALA 1:25

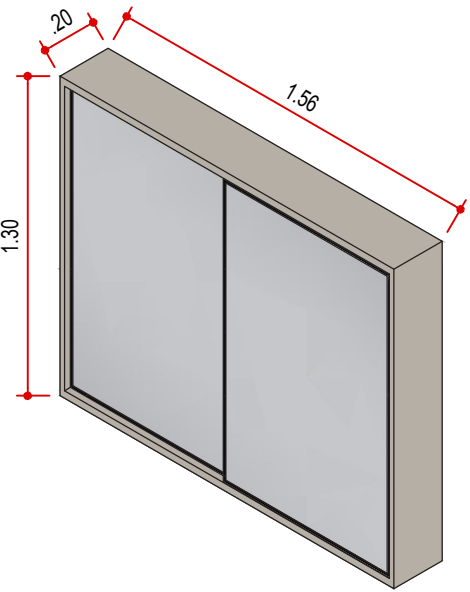

PERSPECTIVA - MARCENARIA  
ARMÁRIO AÉREO FECHADO  
ESCALA 1:25

LEGENDA

NOME/ ENDEREÇO OBRA

Apto. Carol e Regis  
AV. CARLOS CALDEIRA FILHO, 37  
Torre A2 | Apto 102 | 1º Andar - São Paulo

CLIENTE

CAROL E REGIS  
ASSUNTO  
PLANTA  
MARCENARIA

DATA INICIAL FASE

25/11/2025  
FOLHA  
12/15

Entrega	xx/xx	xxxxxxxx
REVISÃO	DATA	DESCRIÇÃO



ARQUITETURA

CAU nº A267885-3  
na.arq@outlook.com  
naarquitectura.escriptorio@gmail.com  
SAO PAULO SP TEL +55 11 94505-7331

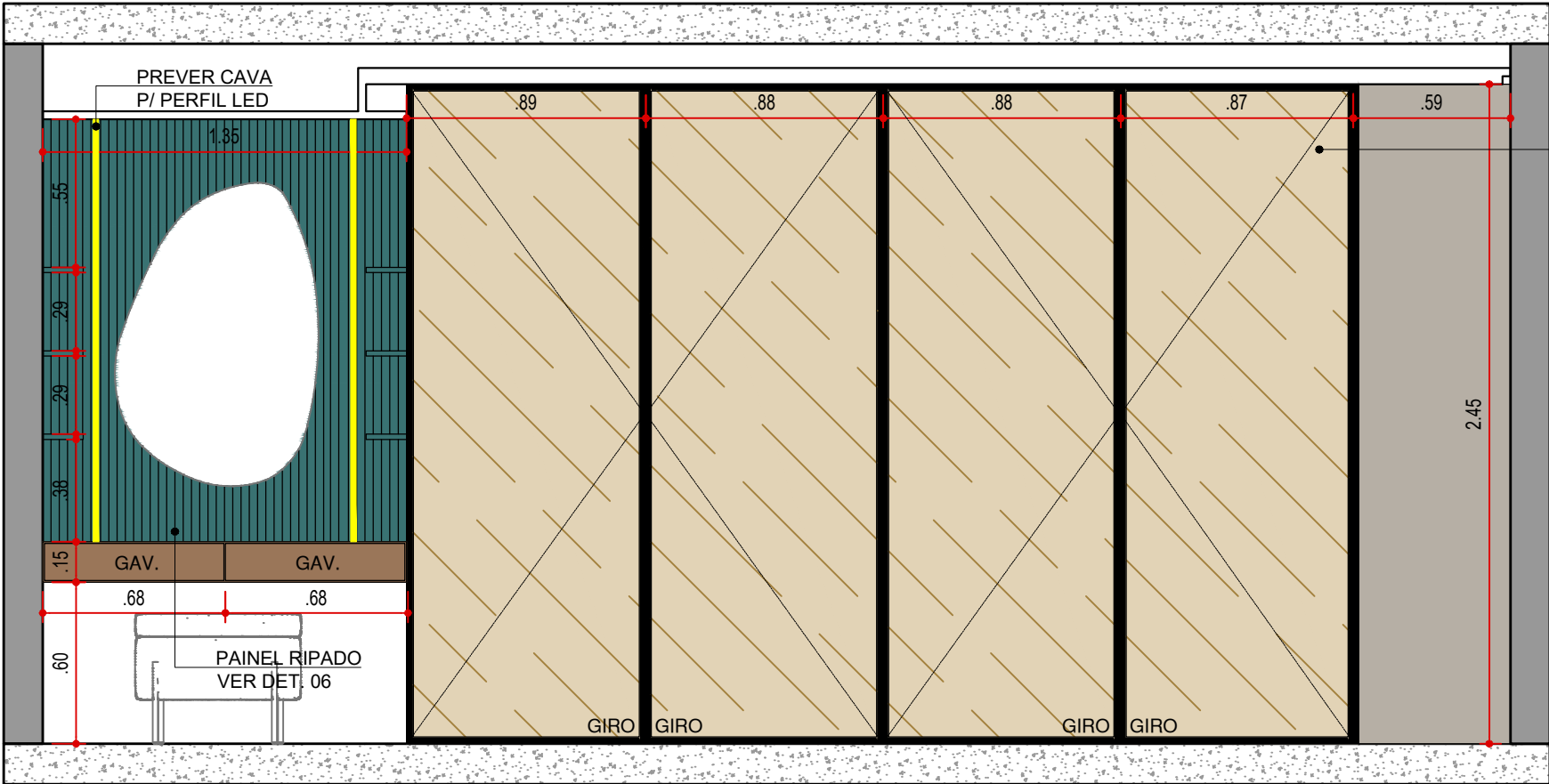

PORTAS EM VIDRO REFLECTA  
BRONZE COM MOLURA  
METÁLICA PRETA



VISTA 11 EXTERNA - MARCENARIA  
SUÍTE 02  
ESCALA 1:25

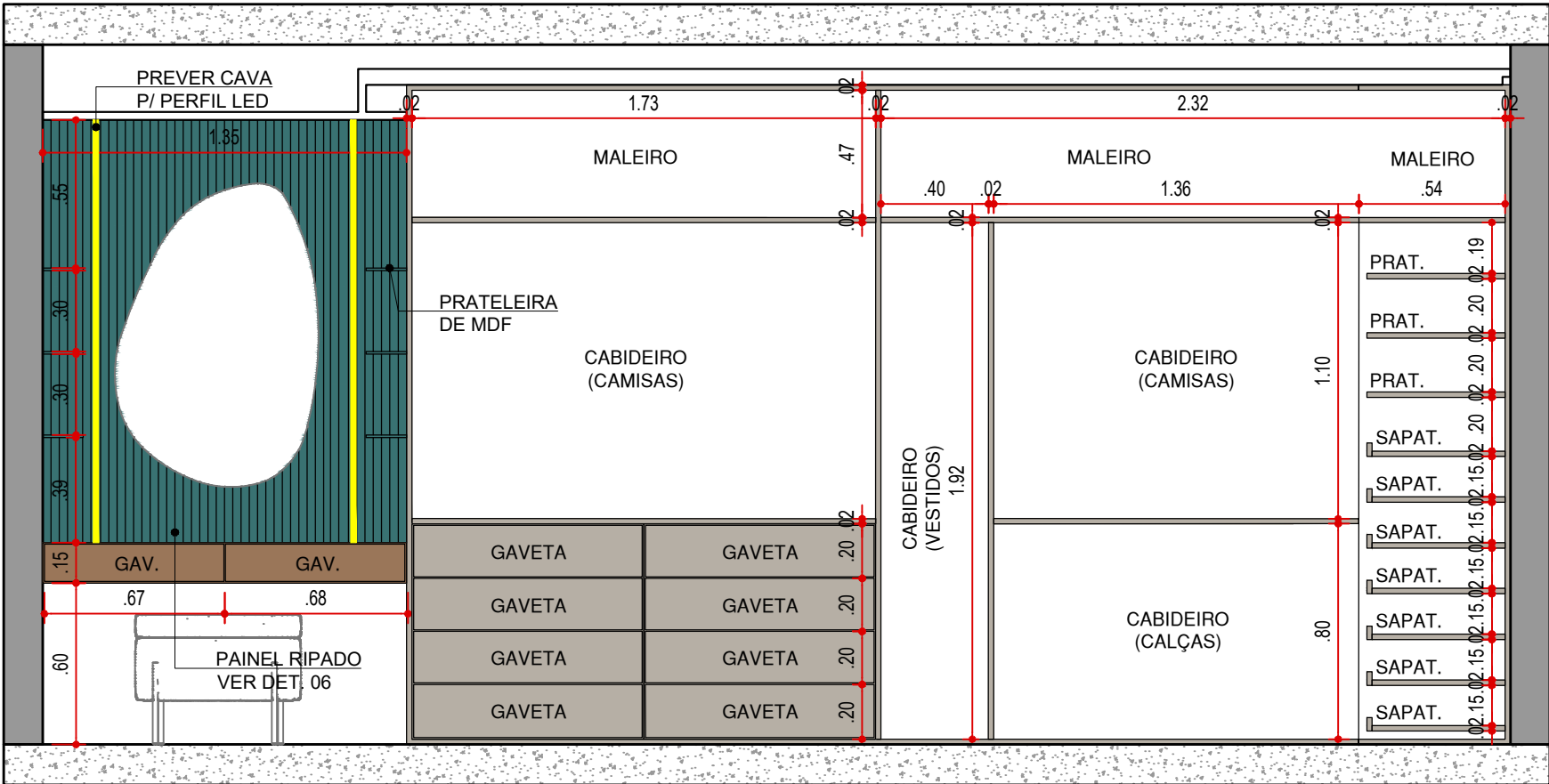

VISTA 11 INTERNA - MARCENARIA  
SUÍTE 02  
ESCALA 1:25

LEGENDA

NOME/ ENDEREÇO OBRA

Apto. Carol e Regis

AV. CARLOS CALDEIRA FILHO, 37  
Torre A2 | Apto 102 | 1º Andar - São Paulo

CLIENTE

CAROL E REGIS

ASSUNTO  
PLANTA

MARCENARIA

DATA INICIAL FASE

25/11/2025

FOLHA

13/15

Entrega xx/xx xxxxxxxx

REVISÃO DATA DESCRIÇÃO



ARQUITETURA

CAU nº A267885-3

na.arq@outlook.com

naarquitectura.escriptorio@gmail.com

SAO PAULO SP TEL +55 11 94505-7331



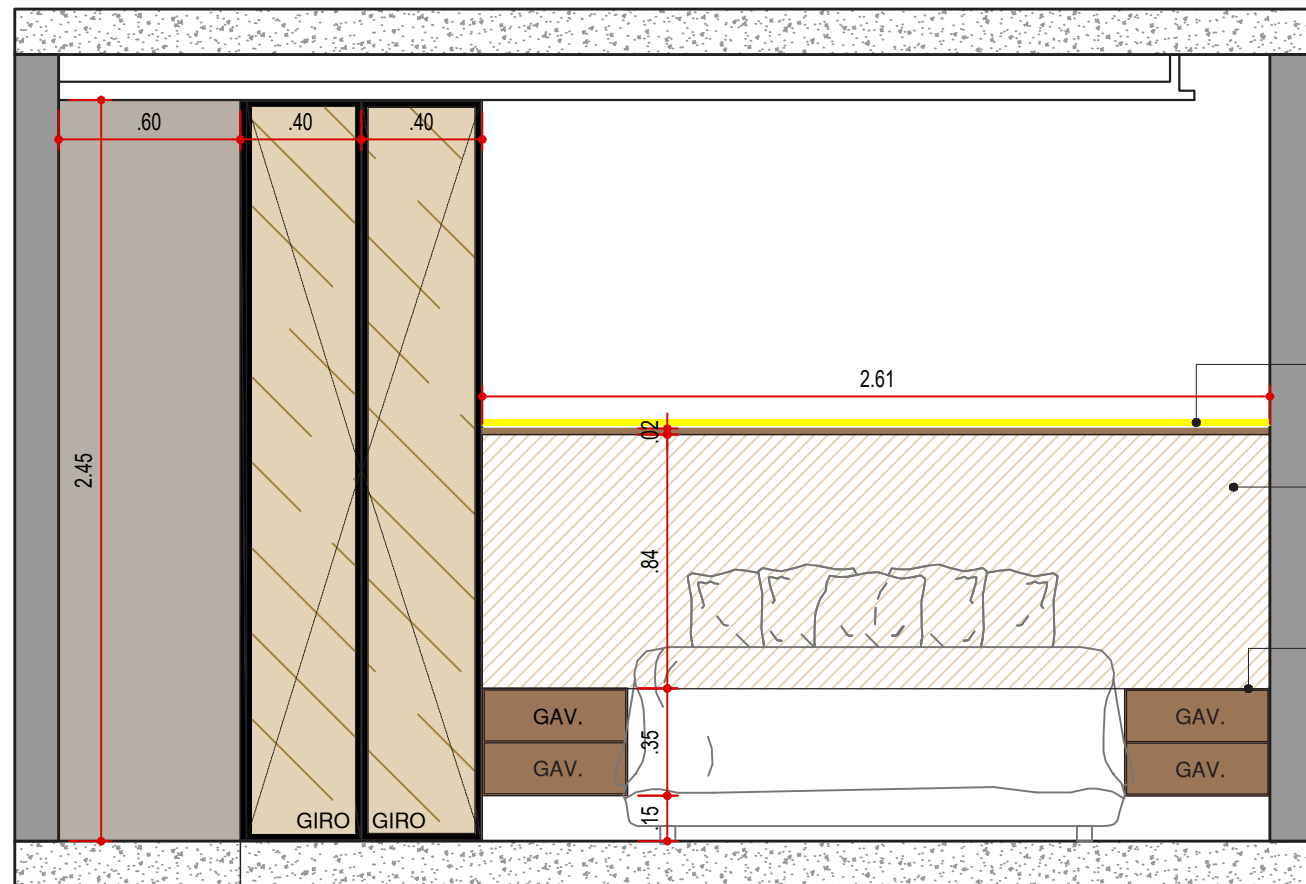

CAVA PARA LED  
VER DET. 01

CABECEIRA ESTOFADA  
LINHO BEGE OU CRU  
0.84x2.61 m (VER IMAGEM 06)

PUXADOR CAVA  
VER DET. 04

VISTA 12 EXTERNA - MARCENARIA  
SUÍTE 02  
ESCALA 1:25

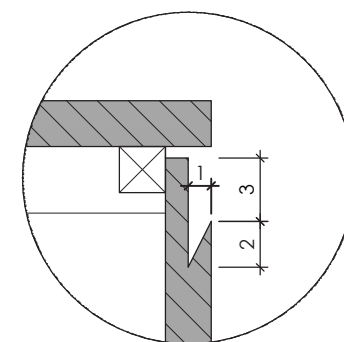

DETALHE 04  
PUXADOR CAVA  
SEM ESCALA

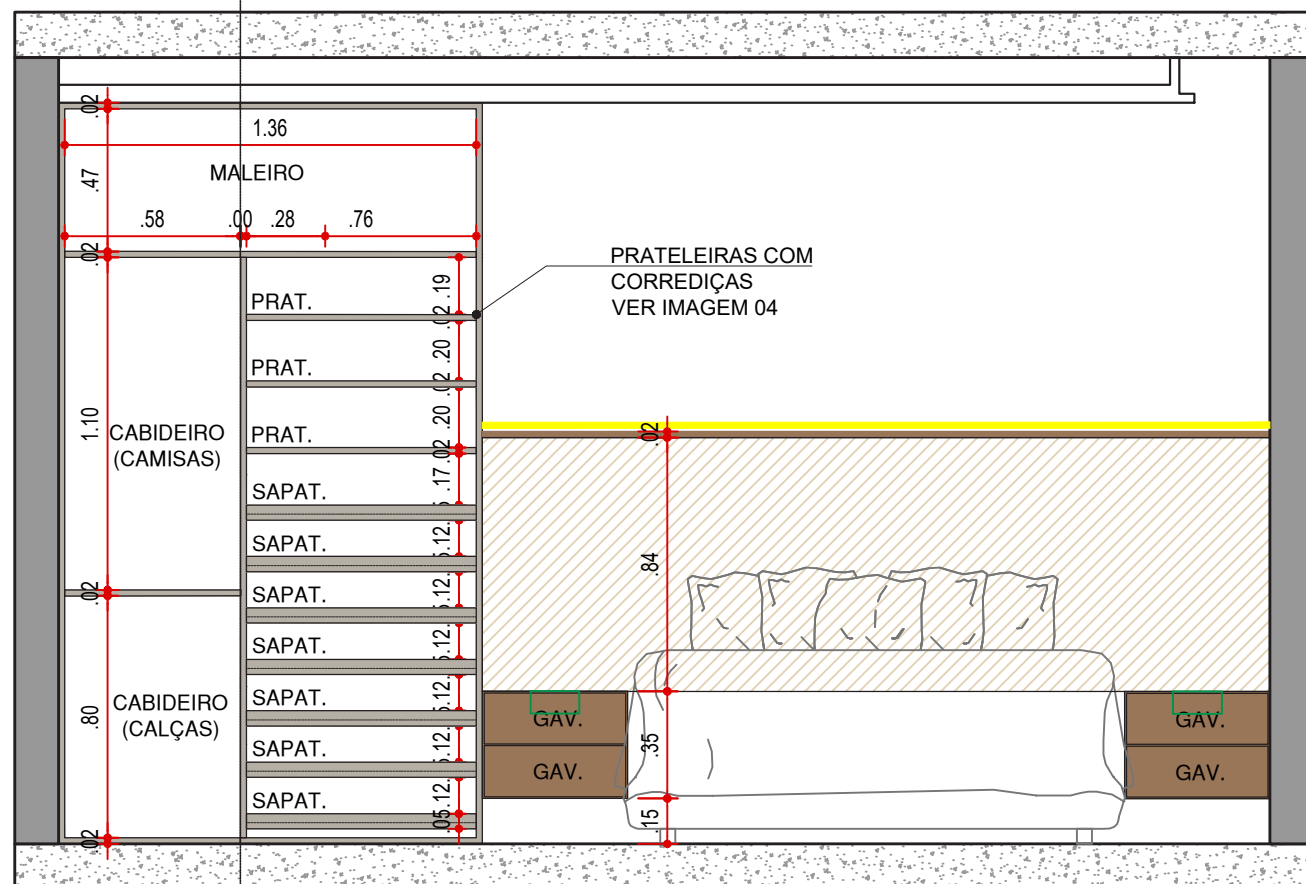

PERFIL COM FITA DE LED NA COR  
BRANCO QUENTE (3.000K)

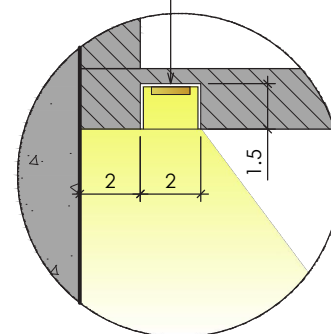

DETALHE 01  
LED EMBUTIDO  
SEM ESCALA



IMAGEM 04  
PRATELEIRA COM CORREDIÇA



IMAGEM 06  
CABECEIRA ESTOFADA, TECIDO BEGE OU CRU

#### LEGENDA

NOME/ ENDEREÇO OBRA

Apto. Carol e Regis

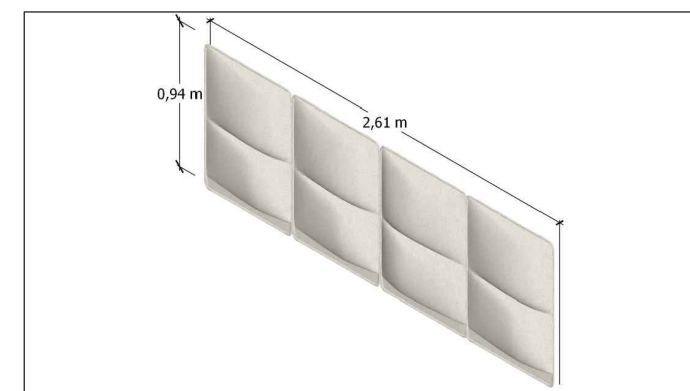
AV. CARLOS CALDEIRA FILHO, 37  
Torre A2 | Apto 102 | 1º Andar - São Paulo

CLIENTE

CAROL E REGIS

ASSUNTO

PLANTA

MARCENARIA

DATA INICIAL FASE

25/11/2025

FOLHA

14/15

Entrega xx/xx xxxxxxxx

REVISÃO DATA DESCRIÇÃO



ARQUITETURA

CAU nº A267885-3

na.arq@outlook.com

naarquitectura.escriptorio@gmail.com

SAO PAULO SP

TEL +55 11 94505-7331



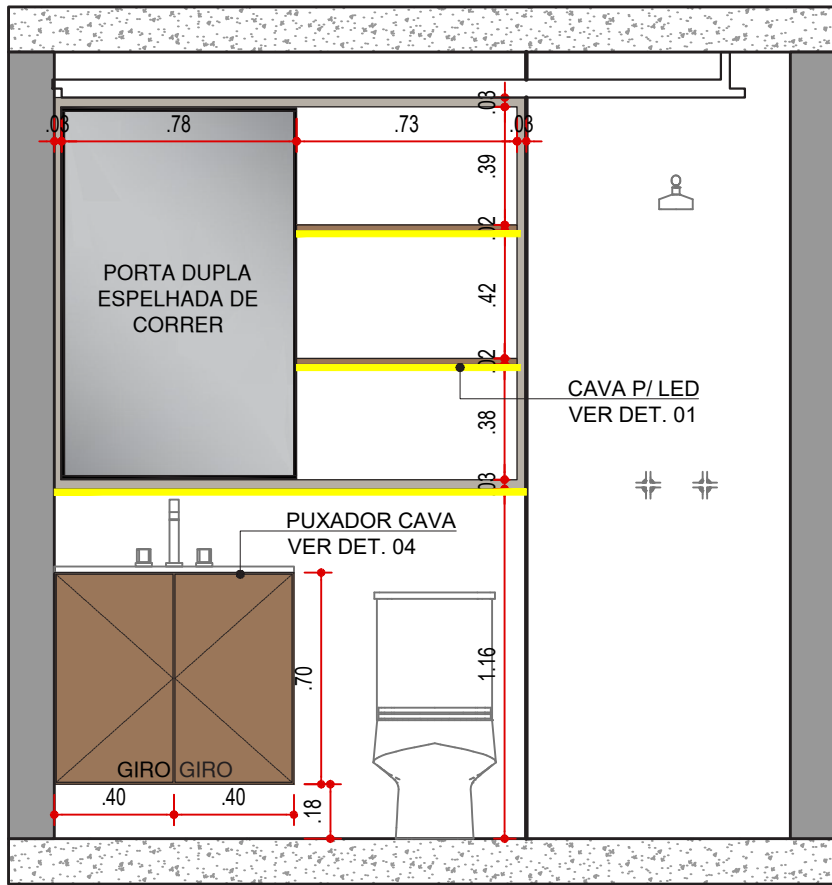

VISTA 10 EXTERNA - MARCENARIA  
WC SUÍTE 02  
ESCALA 1:25

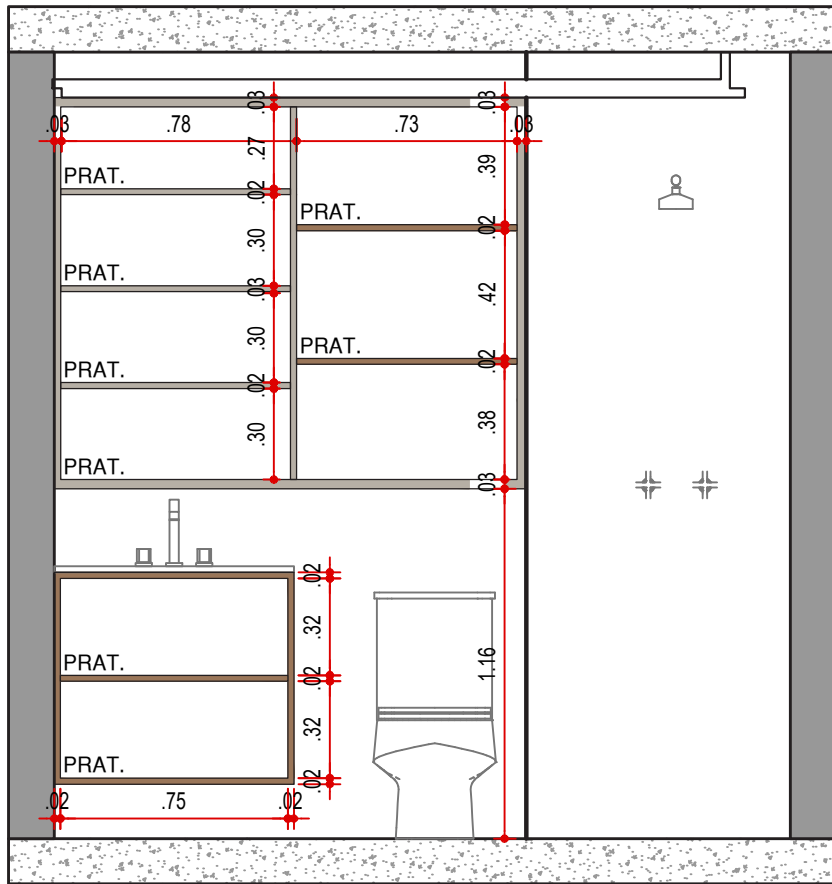

VISTA 10 INTERNA - MARCENARIA  
WC SUÍTE 02  
ESCALA 1:25

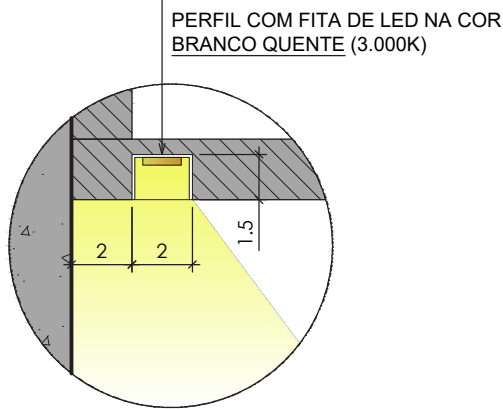

DETALHE 01  
LED EMBUTIDO  
SEM ESCALA

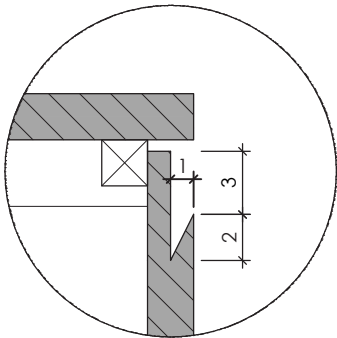

DETALHE 04  
PUXADOR CAVA  
SEM ESCALA

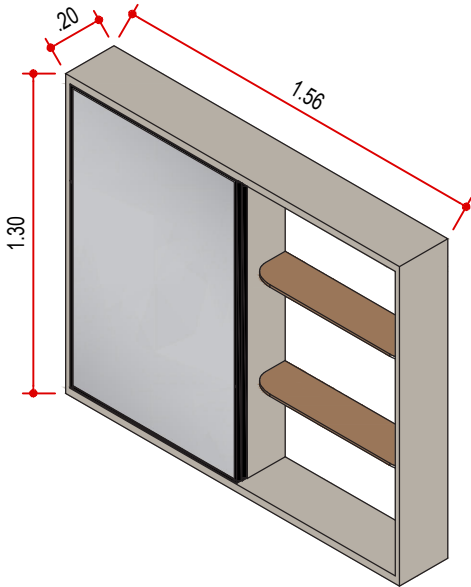

PERSPECTIVA - MARCENARIA  
ARMÁRIO AÉREO ABERTO  
ESCALA 1:25

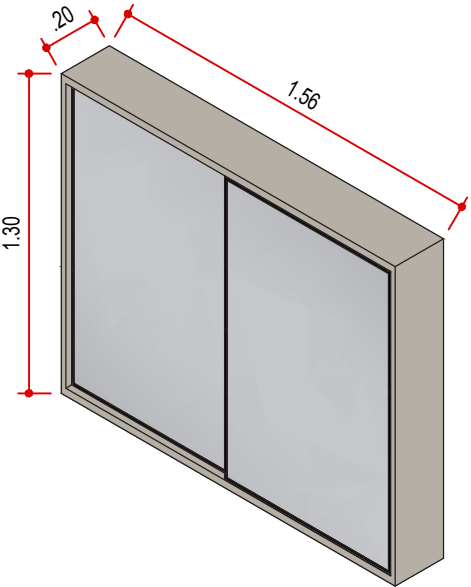

PERSPECTIVA - MARCENARIA  
ARMÁRIO AÉREO FECHADO  
ESCALA 1:25

LEGENDA

NOME/ ENDEREÇO OBRA

Apto. Carol e Regis  
AV. CARLOS CALDEIRA FILHO, 37  
Torre A2 | Apto 102 | 1º Andar - São Paulo

CLIENTE

CAROL E REGIS  
ASSUNTO  
PLANTA  
MARCENARIA

DATA INICIAL FASE

25/11/2025  
FOLHA  
15/15

Entrega	xx/xx	xxxxxxxx
REVISÃO	DATA	DESCRIÇÃO



ARQUITETURA

CAU nº A267885-3  
na.arq@outlook.com  
naarquitectura.escritorio@gmail.com  
SAO PAULO SP TEL +55 11 94505-7331